

特集

## 女子サッカー

# 飛躍への挑戦



各種手続き、窓口に関するお問合せなどは **さいたまコールセンター**（8時～21時、年中無休）

**TEL 048・835・3156 FAX 048・827・8656** ※ワクチン接種の予約はできません。

市報さいたま1月号は、令和5年12月25日～28日の4日間で、全戸に配布しています。

なお、1月号は65万4,500部作成し、広告料収入を差し引いた市の負担は、1部当たり30円（配布費用を含む）です。

2024年（令和6年）1月号 Vol.273 | 発行：さいたま市 編集：広報課 〒330-9588 浦和区常盤6-4-4 TEL 048・829・1039 FAX 048・829・1018



▲市公式LINE



この広報紙は、環境に配慮した紙を使用しています。

# 女子サッカー 飛躍への挑戦

清水 勇人  
さいたま市長



猶本 光  
三菱重工浦和レッズレディース



PROFILE

猶本 光選手

福岡県出身。三菱重工浦和レッズレディースに所属。サッカー日本女子代表として、2023年夏に開催されたサッカー女子ワールドカップに出場。コスタリカ戦で先制ゴールを決めた。パリオリンピックアジア2次予選の代表メンバーとしても活躍した。

ワールドカップを  
振り返って

今年オリンピッククイヤー。サッカー日本女子代表の「なでしこジャパン」は、パリオリンピックへの出場が期待されています。三菱重工浦和レッズレディースの猶本光選手は、なでしこのメンバーとしてFIFA女子ワールドカップオーストラリア&ニュージーランド2023で活躍しました。猶本選手と清水市長が、女子サッカーへの期待などを語り合います。

女子サッカーの  
聖地に

猶本選手がサッカーを始めたのは何がかっけだったのでしよう。

猶本選手は、初めてワールドカップの代表に選出され、コスタリカ戦で先制ゴールを挙げるなど、活躍されました。

猶本 これまでワールドカップといった大きな舞台に立ってプレーすることを目標にしてきました。代表に選ばれたときは、やっとスタートラインに立っているという思いでしたね。コスタリカ戦での先制点は、私のサッカー人生において価値のあるゴールになりました。

市長 貴重な先制点でしたね。大舞台で活躍され、地元の市長

猶本 兄がサッカーをされていて、小学生の頃は男子と一緒にサッカーをしていました。中学は女子サッカー部のある私立の学校に進みました。さいたま市で驚いたのは、公立の中学校で2校に、女子サッカー部があること。部活動として成り立つくらいサッカーをしている女の子がいるというのは、すごいことだと思います。

市長 女子サッカーが抱える大きな課題として、中学校に女子サッカー部がほとんどないことが挙げられるんです。さいた



ま市には、おっしゃるとおり公立中学校2校に、女子サッカー部があります。まだまだ少なく、男子と同じ部活で活動を続けたり、民間の女子サッカークラブに加入する生徒もいるものの、中学校でサッカーを辞めてしまう生徒が多いのが現状です。高校では女子サッカー部がある学校も多いため、中学生年代の競技人口をいかに維持するかが重要だと考えています。そこで、さいたま市では、小学生女子サッカークリニック「さいたまシティサッカー夢プロジェクト」や、女子中学生が気軽にサッカーを楽しむことができる場として、女子サッカー合同練習会「スマイルプロジェクト」、中学生年代の女子サッカー大会「SAITAMA



——新年の意気込みを教えてください。

夢や希望がかなう年に

「GIRLS MATCH」を展開し、主に小・中学生を対象とした女子サッカー活性化の取り組みを実施しています。さいたま市を「女子サッカーの聖地」にしたいです。し、長期的には、新たなチームの誕生や、市にゆかりのある女子プロ選手、指導者や審判・スタッフなど、サッカーを始め、スポーツにかかわる女性の増加につながり、ひいては全国の女子サッカー・スポーツの発展にもつながっていくことを期待しています。



©URAWA REDS

**猶本** WEリーグでの優勝を目指しています。1月には大宮アルディージャVENTUS（ベントス）と、市内のチーム同士でぶつかり合う試合が開催されます。ぜひ応援をお願いします。2月下旬には、オリンピックの最終予選があります。女子サッカーに引き続き注目してもらえよう、出場権を獲得したいです。  
**市長** オリンピックを始め、さまざまなイベントのある年です。これまで以上に市民の夢や希望がかなう、そんな年になればと思っています。

「サッカーのまち さいたま」は、女子サッカーを支援しています

JFAなでしこひろばスマイルプロジェクト



スマイルプロジェクトの詳細や参加申込みはこちら



みんなで楽しく！  
中学女子サッカー合同練習会を開催！

月に1回程度、練習会や交流試合などを開催しています。浦和レッドダイヤモンズや大宮アルディージャのコーチから指導を受ける回もあります。初心者やひとりでの参加も大歓迎です！詳しくは、(一社)さいたまスポーツコミッション(☎762・8334、☎762・8474)、又はスポーツ政策室(☎829・1737、☎829・1996)へ。

さいたまシティサッカー夢プロジェクト

市内のサッカー少年団やサッカークラブなどに所属する方を中心に、サッカーに取り組む小学生女子の合同練習会を月1回程度開催しています。詳しくは、スポーツ振興課(☎829・1058、☎829・1996)へ。

SAITAMA GIRLS MATCH

市内のチームをはじめ、県内外から多数のチームが参加します。毎年、決勝戦は三菱重工浦和レッズレディースの本拠地である浦和駒場スタジアムで行われます。詳しくは、スポーツ振興課(☎829・1058、☎829・1996)へ。

# 女子サッカー 飛躍への挑戦

清水 勇人  
さいたま市長



乗松 瑠華  
大宮アルディージャVENTUS



PROFILE

乗松 瑠華 選手

埼玉県出身。大宮アルディージャVENTUSのキャプテン。三菱重工浦和レッズレディースを経て、2021年に現在のチームに移籍。サッカー日本女子代表の経験も持つ。

サッカーのまち  
さいたま

1月にWEリーグで市内のチーム同士がぶつかり合う「さいたまダービー」が予定されています。大宮アルディージャVENTUS(ベントス)のキャプテンである乗松瑠華選手と清水市長が、意気込みや期待、リーダー論に至るまで縦横に語り合っています。

——さいたま市の印象を教えてください。

**乗松** スポーツが盛んですよね。特にサッカーのまちだなと強く感じます。商店街を歩けば、大宮アルディージャと浦和レッズの旗がよく掲げられています。それぞれのチームカラーのオレンジと赤にあふれたまちだと感じます。

**市長** 男女合わせて4つのプロサッカーチームのホームタウンでもあり、サポーターの応援がすごいことでも有名です。各チームとも協力しながら、

「さいたまスポーツシュレ」や、サッカーを核としたスポーツのまちづくりを進めています。

——「さいたまスポーツシュレ」とはどのような取り組みですか。

**市長** 「シュレ」とは、ドイツ語で「学校」を意味する言葉です。国民のスポーツが盛んなドイツでは、複数の競技種目に対応できる大規模な滞在型総合スポーツ施設が各地に設置されています。さいたま市は都市機能や既存施設が充実していることから、市内のスポーツ施設や、宿泊・飲食・研修施設などをネットワーク化することで、スポーツを「する場」、「学ぶ場」を確保するとともに、企業・大学・団体などが持つ最新の知見や技術を活用するための「実証の場」として、新たなスポーツ産業の成長にもつなげていく取り組みです。

選手と市民で清掃活動

——地域に関われた活動として、

大宮アルディージャVENTUSや大宮アルディージャ、大宮区が清掃活動「大宮クリーン大作戦」を行っているそうですね。

**乗松** ホームスタジアムのNACK5スタジアム大宮まで、きれいなまちを気持ちよく



乗松選手がチームのリーダーとして意識していることはありますか。

仲間の能力を引き出せるか

市長 ありがとうございます。今後もサポーターや市民の方々と交流を通じて、さらにスポーツのまちとして盛り上がることを期待しています。



負けられない一戦

さいたまダービーへの思いを聞かせてください。

市長 自分自身のプレーや意識で一人ひとりの情熱に火を付けられるかというのは、すごく重要なことですね。立場は違いますが、市長として、職員一人ひとりの能力をどうやって引き出すかということに力を入れています。

乗松 市内の2チームがどちらもトップリーグにいる市は、ほとんどないじゃないですか。絶対に負けられない一戦というのは、まさにこういうものなんだと思います。自分の意地とプライドをかけて、サポーターの熱い思いも背負って、しっかり戦いたいです。



写真提供：大宮アルディージャ

PRESENT

猶本 光 選手・乗松 瑠華 選手  
サイン入り色紙、ミニサインボールを  
各5人にプレゼントします！

【応募資格】市内在住、在勤又は在学の方  
【応募方法】はがき(1人1通のみ)で、郵便番号・住所、氏名(ふりがな)、電話番号、年齢(在勤・在学の方は勤務先又は学校の名称も)、市報さいたまの感想と充実させてほしい内容、希望するプレゼントの選手名を記載して、以下の送り先へ。  
※電子申請・届出サービス(☎<https://apply.e-tumo.jp/city-saitama-u/>)でも申し込みます。  
【送付先】〒330-9588 浦和区常盤6-4-4 広報課  
※当選発表は賞品の発送をもってかえさせていただきます。なお、サイン色紙、ミニサインボールは選べません。



締切 1/19 (金)まで ※消印有効

猶本 光 選手

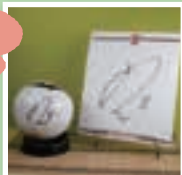

乗松 瑠華 選手

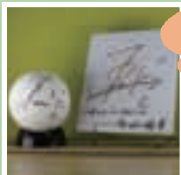

猶本 光 選手・乗松 瑠華 選手から  
メッセージをいただきました！

女子サッカーを代表する2人の選手からいただいた新年のメッセージは、市公式YouTubeでご覧になれます。



WEリーグ 2023-24開催予定  
「さいたまダービー」

三菱重工浦和レッズレディース  
VS  
大宮アルディージャVENTUS

日時 1月7日(日) 14時キックオフ  
会場 浦和駒場スタジアム(浦和区駒場)

市報さいたまの感想を「#市報さいたま」をつけてX(旧Twitter)、Instagramで投稿してください！  
市ホームページやはがき(〒330-9588 浦和区常盤6-4-4 広報課)でもお待ちしております。

今月の表紙

2024年も  
サッカーのまちで  
女子サッカーを  
楽しもう！



政令指定都市移行・区制施行20周年

令和6年さいたま市

## 消防出初式

日時

1月14日(日)  
10時～12時

会場

大宮消防署

(大宮区天沼町)

※9時～13時に、大宮駅東口  
4番乗り場から無料シャトルバスを運行します。

内容

消防車両・人員の行進、  
ポンプ車操作、  
消防部隊訓練、木遣流し、  
はしご乗り、一斉放水など

詳しくは、消防団活躍推進室(TEL833・7163、FAX833・7641)へ。

さいたま市のホームページが  
変わります

変更日 1月8日(祝)

さらに便利で使いやすいホームページを目指して、トップページのデザイン  
変更やAIチャットボットの導入などを行います。

## 変更ポイント

- 1 スマートフォンでも使いやすいメニュー表示にし、すっきりしたレイアウトに
- 2 避難情報などの緊急性の高い情報を目立つ場所に掲載
- 3 よくある質問にお答えるAIチャットボットを導入 ※1月15日(月)に公開します。
- 4 市民サービスに影響するような大事なお知らせを掲載
- 5 ごみの出し方や医療機関情報など、日常生活に役立つ情報を掲載
- 6 オンラインでできる手続きや市への意見・提案をわかりやすく配置

## UDフォントを導入します

あらゆる利用者の方にとって文字が読みやすくなるよう、UD(ユニバーサルデザイン)フォントを導入します。

## URL変更に関するお願い

さいたま市ホームページのURLが「<https://www.city.saitama.jp/>」から「<https://www.city.saitama.lg.jp/>」に変更になります。変更後1年間は旧URLでも表示されますが、「お気に入り」や「ブックマーク」に登録している方は、早めに再登録をお願いします。

詳しくは、広報課(TEL829・1039、FAX829・1018)へ。





パブリック・コメント制度

# 市新庁舎整備等基本計画（素案）にご意見をお寄せください！

未来へ躍動する都市経営の拠点となる新庁舎の整備に向け、市民の皆さんを始め、さまざまな方のご意見を踏まえながら検討を進め、基本計画（素案）をまとめました。

- 計画の名称 市新庁舎整備等基本計画(素案)
- 募集期限 1月31日(水)
- 公表場所 市役所 都市経営戦略部、各区情報公開コーナーなど  
※市ホームページでもご覧になれます。  
なお、原則、意見への個別回答はしません。



基本計画は新庁舎整備の具体的な方向性を示し、基本設計に必要な与条件を整理することを目的に策定するものです。

※市役所本庁舎は令和4年4月の市議会臨時会において、市役所の位置を変更する議案が賛成3分の2以上を要する特別多数議決により可決され、さいたま新都心へ移転することが決定しました。これまでの検討状況の詳細は、市ホームページでご覧になれます。



### <基本計画の内容の一部>

- メインアプローチに連続してデッキ上に市民広場を設けることで、にぎわいの創出や市民の憩いの空間を整備します。
- 市民広場をさいたま新都心公園に面して整備することで、災害時において効果的に連携を図ります。

### 【配置イメージ】



詳しくは、都市経営戦略部(☎829・1033、FAX 829・1997)へ。

## 絆をつなぐ

### 令和6年はヌゥ年です

明けましておめでとうございます。令和6年は辰<sup>たつ</sup>年であり、竜をモチーフとした本市のPRキャラクター「つなご竜 ヌゥ」の年でもあります。

ヌゥは日本最大規模を誇る都心緑地空間“見沼田んぼ”の主の子孫で、生まれ育った見沼(ミヌマ)から「ヌゥ」と名づけました。「つなご竜」には、本市の魅力伝え、人々の「つながり」を深める役割を担うという意味が込められています。

昨年本市は、英語教育、DX推進度、SDGs先進度などの幅広い分野で全国1位の評価をいただきました。

た。ヌゥ年となる令和6年は、本市の魅力をこれまで以上に発信し、市民や事業者の皆さんとの絆を深め、一丸となって本市のこれからのさらなる成長を形作っていきたいと思います。



皆さんにとって、ヌゥ年が幸多き素晴らしい一年となりますよう、心からお祈り申し上げます。

さいたま市長 清水 勇人

# 合理的配慮は 社会の役割です

## 合理的配慮とは

障害のある方から、困りごとの解消や軽減のための対応を必要とされたときに、負担が重すぎない範囲の対応をすることです。  
※障害のある方の希望や特性、事業所の規模、状況などによって適切な配慮は異なります。

令和6年4月から、事業者による障害のある方への合理的配慮が義務化されます。「障害」は、単に個人の心身機能の状態ではありません。段差の解消や物品の設置など、環境の「障害」を取り除くことも社会の役割です。

車いすでも  
乗り越えられるよう、  
お店の入り口にあった段差を  
スロープで解消した



姿勢を保つことが  
難しい方のために、  
昇降口に腰掛けを用意する



ほんの少しの気配りで  
解決できることも  
たくさんあります



高い所に陳列された  
商品を取って渡す

困っていそうな方を見かけたら、積  
極的に声を掛けて、どのような支援  
が必要か、ご本人に確認しましょう。

筆談や読み上げ、手話などを  
用いて手続きをする



簡易スロープや筆談ボードの購入など、事業者が行う合理的配慮に要する費用の一部を補助します。  
詳しくは、市ホームページをご覧ください。



詳しくは、障害政策課(☎829・1306、FAX 829・1981)へ。

## 新型コロナワクチンの令和5年秋開始接種を実施しています

新型コロナウイルスは、これまでの3年間、年末年始に流行しています。早めの接種をご検討ください。

### 対象者

初回接種を完了し、前回の接種から3か月以上経過した生後6か月以上のすべての方

### 接種期間

令和6年3月31日(日)まで【予定】

### 費用

無料

### ワクチン

オミクロン株XBB.1.5対応1価のワクチン

### 接種会場

市内個別接種実施医療機関

接種できるワクチンの種類は、予約の際にご確認ください。



▲令和5年秋開始  
接種の詳細

初回接種もオミクロン株XBB.1.5対応1価ワクチンで実施しています。

### 接種の予約・相談など

さいたま市コロナワクチンコールセンター

☎0120・201・178【年中無休、9時～21時】

FAX 0120・289・139

※お掛け間違いにご注意ください。

### 予約WEBサイト

<https://saitama-vaccine.com/>



### 埼玉県新型コロナワクチン専門相談窓口

接種後の副反応などの医学的な相談ができます。

☎0570・033・226【24時間】

### 1月4日(木)からコロナワクチン相談窓口を 保健所に移転します

窓口設置場所:保健所(中央区鈴谷)

受付時間:8時30分～17時15分(土・日曜日、祝・休日を除く)

※お越しの際は、接種用クーポン券などが入った封筒をご持参ください。

(各区役所、生涯学習総合センター、公民館の一部、図書館の一部に開設)しているコロナワクチン相談窓口は12月28日(木)までです。

●詳しくは、市ホームページをご覧ください。

「新型コロナウイルスワクチンに関する情報」

さいたま市 ワクチン 検索





# 市の財政状況をお知らせします

本市の歳入・歳出の状況について、令和4年度決算を基にお知らせします。財政状況に関する資料は、各区情報公開コーナー、各図書館又は市ホームページでご覧になれます。



## 一般会計歳入決算額 6,649億円

令和4年度の歳入は、前年度から110億円減りました。

歳入総額のうち市税は2,822億円で、市民1人あたりに換算すると、約21万円の納税額となります。

### 【歳入の内訳と構成比】

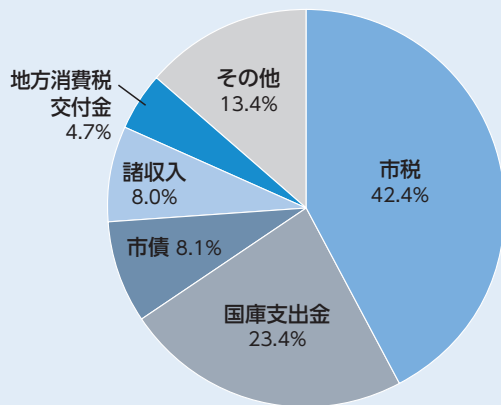

- 市税**…市民税、固定資産税、軽自動車税など
- 国庫支出金**…国が必要と認めた事業に対して、国から交付される補助金など
- 市債**…市の施設を建てるなど借り入れる資金
- 諸収入**…他の収入に含まれない収入で、預金利子や宝くじの収入など
- 地方消費税交付金**…国に納めた消費税の一部が県を通して交付される交付金

## 一般会計歳出決算額 6,559億円

令和4年度の歳出は、前年度から158億円減りました。

市民1人あたりに換算すると、約48万9,000円の支出額となります。

### 【歳出の内訳と構成比】

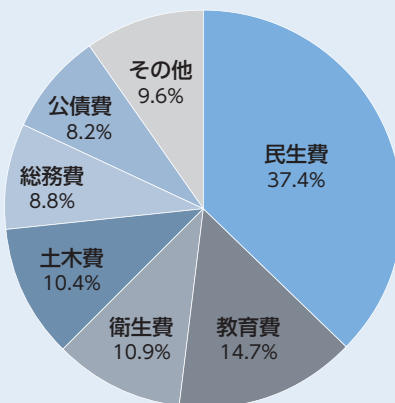

- 民生費**…障害者や高齢者の福祉、子育て支援などに掛かる経費
- 教育費**…学校教育、生涯学習の充実などに掛かる経費
- 衛生費**…健康増進、疾病予防、環境保全、ごみ処理などに掛かる経費
- 土木費**…道路、河川、公園等の社会資本整備などに掛かる経費
- 総務費**…庁舎や財産の維持管理、税金の徴収、選挙などに掛かる経費
- 公債費**…借りたお金(市債)の返済に掛かる経費

※市民1人あたりの換算は令和5年4月1日現在の住民基本台帳人口134万923人で計算しています。

### その他の会計

本市には、一般会計のほか、特別会計と企業会計があります。いずれもそれぞれの収入をもって事業を行うため、一般会計とは経理を別にしていきます。

詳しくは、財政課(☎829・1154、FAX829・1974)へ。

# 今月の Topics!

市民の皆さんに  
大切なお知らせです!  
市からのお知らせ

市・各区役所  
代表電話・ファクス番号一覧

市役所 TEL 829・1111  
FAX 829・1018

西区役所 TEL 622・1111  
FAX 620・2760

北区役所 TEL 653・1111  
FAX 669・6160

大宮区役所 TEL 657・0111  
FAX 646・3160

見沼区役所 TEL 687・1111  
FAX 681・6160

中央区役所 TEL 856・1111  
FAX 840・6160

桜区役所 TEL 858・1111  
FAX 856・6270

浦和区役所 TEL 825・1111  
FAX 829・6233

南区役所 TEL 838・1111  
FAX 844・7270

緑区役所 TEL 874・1111  
FAX 712・1270

岩槻区役所 TEL 790・0111  
FAX 790・0260

上記の電話番号は代表で、さいたまコールセンターにつながります。ファクス番号は広報課(区役所は総務課)です。お問合せの際は、必ず担当課名をお知らせください。特にファクスを送信する際は、ご注意ください。また、番号の掛け間違いには、ご注意ください。

人口と世帯 令和5年12月1日現在

人口	1,344,875人 (+262)
男	666,453人 (+69)
女	678,422人 (+193)
世帯数	640,062世帯 (+423)
面積	217.43km <sup>2</sup> ( )内は前月比

## お知らせ



こども

3歳児の眼科屈折検査(集団検査)を実施します



幼児の弱視・斜視を早期に発見するため、眼科屈折検査を実施します。

対象	期日	会場
実施日時点で、本市に住	1/27(土)	保健所(中央区鈴谷)
	1/29(月)	桜区役所
	1/30(火)	保健所
	1/31(水)	見沼区役所

※いずれも時間は14時~16時45分です。

民登録があり、市の3歳児健康診査を受診し、眼科屈折検査を実施しなかった4歳3か月未満の子ども又は未受検の通知を受け取った方 ※光感受性発作のある方は対象外です。  
定員 各50人(先着順)  
申込み 1月5日(金)から、市ホームページへ。  
詳しくは、地域保健支援課(TEL 840・2218、FAX 840・2229)へ。

ひとり親家庭自立支援教育訓練給付金を支給します

指定の教育訓練講座を修了した方に、受講費用の一部を支給します。※事前に相談が必要です。

対象 市内在住で、次の全てを満たすひとり親家庭の父又は母  
▼児童扶養手当を受給している又は同等の所得水準 ▼教育訓練を受けることが適職に就くために必要と認められる ▼同給付金を受けたことがない

保育チャットボットシステムをご利用ください

詳しくは、ひとり親家庭就業・自立支援センター(TEL 829・1948、FAX 829・1960)へ。  
保育所の入所や手続きなどに関する質問に、AIチャットボットが曜日や時間にかかわらず、お答えします。  
詳しくは、保育施設支援課(TEL 829・1859、FAX 829・2516)へ。



新入学児童生徒の保護者説明会を開催しています

対象 令和6年4月に市立小・中学校に入学する子どもの保護者 ※日程などは、入学予定の小・中学校にお問い合わせください。なお、市ホームページでもご覧になれます。  
詳しくは、学事課(TEL 829・1648、FAX 829・1990)へ。

乳幼児健康診査・幼児歯科健康診査を受診しましょう

健診名・種別	対象年齢	
乳幼児健康診査	4か月児	4・5か月
	10か月児	10・11か月
	1歳6か月児	1歳6~11か月
	3歳児	3歳6~11か月
幼児歯科健康診査	1歳6か月児	1歳6~11か月
	3歳児	3歳~3歳11か月

※実施日時点で、本市に住民登録がある子どもが対象です。なお、実施医療機関は市ホームページでご覧になれます。

ひとり親家庭ガイドブックをご利用ください

詳しくは、各区保健センターへ。  
掲載内容 ひとり親家庭に関する制度や相談窓口など  
配布場所 各区支援課 ※市ホームページでもご覧になれます。  
詳しくは、子育て支援課(TEL 829・1270、FAX 829・1960)へ。



保健・福祉

産前産後期間の国民健康保険税が軽減されます

出産予定日又は出産日が属する月の前月から4か月間(多胎妊娠の場合は出産予定日又は出産日が属する月の3か月前から6か月間)は、国民健康保険税が軽減されます。なお、軽減には届け出が必要です。

対象 国民健康保険に加入しており、妊娠85日(4か月)以降に産出した方 ※令和5年度は出産(予定)日が令和5年11月以降の方が対象です。

届出開始日 出産予定日の6か月前  
詳しくは、各区保険年金課へ。

国民健康保険の届け出をお忘れなく

国民健康保険の加入者が、新



お知らせ  
 募集  
 催し  
 講座  
 スポーツ  
 その他  
 相談  
 Information  
 さいたまからつながる東日本  
 さいたまフォト日記

### 無料還付申告会場をご利用ください

給与所得や雑所得のみの方向けに、税理士による所得税等の無料還付申告会場が開設されます。

No.	開設期間	会場	対象者の居住区
①	2/6(火)~9(金)	関東信越税理士会館(大宮区浅間町)	西・北・大宮・見沼
②	2/7(水)~10(土)	武蔵浦和コミュニティセンター(武蔵浦和駅西口・サウスピア)	中央・桜浦和・南・緑

※相談内容や所得金額によっては、受け付けできない場合があります。

**申込み** 1月12日(金)(必着)までに、往復はがきで、氏名、住所、都合の悪い日を、①は〒330-0801 大宮区土手町3-165-9 関東信越税理士会大宮支部、②は〒330-0062 浦和区仲町3-13-12 同税理士会浦和支部へ。  
 詳しくは、同税理士会各支部(大宮 ☎644・6044、浦和 ☎824・6767)へ。

### のびのび健診(特定健診)を忘れずに受けましょう

未受診の方へ勧奨はがきを1月中旬に送付します。生活習慣病の重症化を防ぐために、年1回健診を受けましょう。  
**対象** 本市の国民健康保険に加入する40~74歳の方 ※対象者には受診券を送付しています。  
**費用** 無料  
**受診期限** 3月9日(土)

たに職場の健康保険に加入したとき、又はその扶養家族になったときは、14日以内に必ず国民健康保険の脱退手続きをしてください。手続きをしない場合、国民健康保険税が引き続き課税されます。  
**手続場所** 各区保険年金課、各支所 ※郵送でも手続きできます。  
 詳しくは、各区保険年金課へ。

### 20~59歳の方は国民年金への加入が義務づけられています

詳しくは、各区保険年金課、又は国保年金課(☎829・1277、☎829・1938)へ。  
 20歳になった方で、厚生年金に加入していない方には、日本年金機構から国民年金に加入したことをお知らせします。  
 所得が少ないなど、保険料を納めることが難しい場合は保険料の免除・納付猶予、学生納付特例が利用できます。  
 詳しくは、各年金事務所(大宮 ☎652・3399、☎652・4700、浦和 ☎831・1638、☎833・7019、春日部 ☎737・7112、☎737・7039)、又は各区保険年金課へ。

### 税

#### 確定申告はスマホ申告をご利用ください

確定申告は、スマートフォンを使用した自宅からの電子申告がおすすです。また、マイナンバー連携をすると、申告に必要な各種証明書などのデータが取得され、確定申告書の該当項目が自動入力されるため便利です。なお、電子申告にはマイナンバーカード又は税務署が発行するID・パスワードが必要ですが、確定申告の手続きなど詳しくは、国税庁ホームページ(☎https://www.nta.go.jp)又は、国税相談専門ダイヤル(☎0570・005901)へ。  
 詳しくは、各税務署(浦和 ☎600・5400、大宮 ☎641・4945、春日部 ☎733・2111)、又は市民税課(☎829・1913、☎829・1986)へ。

### くらし

#### 物価高騰対応重点支援給付金を支給します

**対象** 令和5年12月1日現在、市内在住で次のいずれかに該当する世帯 ▼①:5年度分の住民税が非課税 ▼②:5年度分の住民税が均等割のみ課税 ▼③:5年7月~12月に予期せず収入が減少し、①と同様の事

#### 保育士資格の取得経費を補助します

養成施設や試験対策講座の費用の一部を補助します。※予算の範囲内で補助します。  
**対象** 次のいずれかの方 ▼指定保育士養成施設を卒業して保育士資格を取得し、市内の保育園などに勤務する ▼保育士試験、幼稚園教諭免許状所有者の特例制度で保育士資格を取得し、市内の保育園などに勤務する ※いずれも事前に相談が必要です。  
 詳しくは、保育施設支援課(☎829・1859、☎829・2516)へ。

#### 市収入証紙の還付(払戻し)の取扱いを終了します

平成17年3月末日に廃止したさいたま市収入証紙(旧浦和市、旧大宮市、旧与野市分の収入証紙を含む)の未使用分の還付(払

戻し)は、3月29日に終了します。  
**還付請求書** 市ホームページでダウンロード  
**提出先** 市役所出納課  
**提出期限** 3月29日(金)(必着)  
 詳しくは、同課(☎829・1599、☎829・1993)へ。  
**臨時休館・休止のお知らせ**

施設名	期間	問合せ
桜図書館(桜区道場)	1/8(祝)	☎858・9090、☎858・9091
中央図書館(浦和駅東口・コムナーレ8階)	1/15(月)~19(金)	☎871・2100、☎884・5500
与野図書館(中央区下落合)	1/15(月)~3/4(月)	☎853・7816、☎857・1946
武蔵浦和図書館(武蔵浦和駅西口・サウスピア)	1/22(月)~26(金)	☎844・7210、☎844・7207
北浦和図書館(浦和区北浦和)	1/29(月)~2/2(金)	☎832・2321、☎832・2324
コンビニ交付サービス	1/17(水)	区政推進部 ☎829・1833、☎829・1992 税制課 ☎829・1160、☎829・1986

詳しくは、各問合せへ。

市有地を売却します

所在地	面積 (㎡)
大宮区三橋一丁目340番1	41.48
大宮区三橋二丁目637番1	635.28
見沼区堀崎町1242番10	130.82
中央区新中里三丁目379番10外1筆	123.97
江川土地区画整理事業113街区2画地	373.68

※対象物件を変更し、又は中止となる場合があります。

**売却のしおり** 市役所資産経営課で配布中 ※市ホームページでもご覧になれます。

**申込期間** 2月13日(火)～20日(火)

詳しくは、同課(☎829・190、☎829・1986)へ。

リーディングエッジ企業を認証しました



獨創性・革新性に優れた技術を持つ市内の研究開発型ものづくり企業を「さいたま市リーディングエッジ企業」として認証しています。今年度は、9社を認証しました。

区分	企業名
新規認証	コンゴートテクノロジー(株)
継続認証	(株)エイ・エス・エイ・ピー、(株)オリジン、(株)金子製作所、サイエンス(株)、サイデン化学(株)、ソフトロニクス(株)、NITTOKU(株)、(株)長谷川機械製作所

詳しくは、産業展開推進課(☎829・1371、☎829・1944)へ。

り・とらいふ(セカンドライフ支援センター)をご利用ください

定年退職後や子育てを終えた後のボランティア、就労、生涯学習などについて相談できます。対象 市内在住で、50歳以上の方

**場所** セカンドライフ支援センター(浦和駅東口・コムナール9階)  
**受付時間** 9時～17時(土日曜日、祝・休日、令和5年12月29日(金)～1月3日(水)を除く)  
**費用** 無料

週に1度、自分に合った活動などをキャリアコンサルタントに相談もできます。※要予約

詳しくは、同センター(☎881・8627、☎881・8633)へ。

セーフティネット住宅情報提供システムをご利用ください

セーフティネット住宅は、高齢者や障害のある方、被災者、子どもを養育している方、外国人などの入居を拒まない賃貸住宅として、市に登録されている住宅です。物件ごとに入居対象者の範囲・条件が異なります。登録情報は、セーフティネット住宅情報提供システム(<https://www.safeynet-jutaku.jp/>)でご覧になれます。

フグによる食中毒に注意しましょう

フグは猛毒を持っており、正しく調理しないと食中毒を起こし、死に至ることもあります。フグ毒は加熱しても分解されず、現状では有効な治療法や解毒剤もありません。素人判断で調理しないようにしましょう。

詳しくは、生活衛生課(☎829・1300、☎829・1967)へ。

マナーを守って犬を散歩させましょう

通行人や近隣住宅に不快感を与えたり、環境を悪化させたり

■ 新型コロナウイルスに関する相談窓口 ■

医療機関を受診すべきか迷う場合や症状が悪化した場合は、ご相談ください。

埼玉県コロナ総合相談センター  
☎0570-783-770【24時間、年中無休】  
☎050-8887-9553

※受診する医療機関をお探しの場合は、埼玉県指定診療・検査医療機関検索システム(<https://www.pref.saitama.lg.jp/a0710/hpsearch.html>)でご覧になれます。

■ 子ども急患電話相談 ■

看護師による、子どもの急病に関する電話相談  
☎825・5252

月～金曜日…17時～翌9時  
土・日曜日、祝・休日、年末年始…9時～翌9時

■ 歯科休日救急診療 ■

診療場所	診療日・受付時間
浦和休日急患診療所 浦和区常盤6-4-18(浦和区保健センター2階) ☎833-0119、☎827-1035	【日曜日、祝・休日、12/29金～1/3水】 9時～12時(12/29金～1/3水は11時30分まで)
大宮歯科休日急患診療所 北区東大成町2-107(大宮医師会館1階) ☎652-7225、☎652-7582	【日曜日、祝・休日、12/29金～1/3水】 9時～12時
与野歯科休日急患診療所 中央区本町東4-4-3 ☎706-8020	【日曜日、祝・休日、8/13～15、12/29金～1/3水】 9時～12時

■ 休日・夜間救急診療 ■

※在宅当番医については、市ホームページ又は日曜日、祝・休日、年末年始の東京・埼玉新聞をご覧ください。また、発熱している方は、予め電話で受診方法の相談をしてください。



診療場所	診療日・診療科目・受付時間	
	休日診療	平日夜間診療
浦和休日急患診療所 浦和区常盤6-4-18 (浦和区保健センター2階) ☎833-0119、☎827-1035	【日曜日、祝・休日】 内科・小児科…9時～11時30分、13時～16時30分、19時～21時30分 【R5.12/29(金)～1/3(水)】 内科・小児科…9時～11時、13時～16時、19時～21時	【月～金曜日】 小児科…19時30分～22時 【土曜日】 内科・小児科…19時～21時30分
大宮休日夜間急患センター 北区宮原町1-851 (JCHOさいたま北部医療センター内) ☎667-8180、☎665-9000	【日曜日、祝・休日、12/30(土)～1/3(水)】 内科…9時～11時30分、13時～16時30分、19時～21時30分 小児科…9時～11時30分、13時～16時30分、19時～翌6時 耳鼻咽喉科…9時～11時30分、14時～16時30分(12/30(土)～1/1(祝)、1/3(水)・8(祝)は午後のみ) 【日曜日(12/31を除く)、1/2(火)】 眼科…9時～11時30分	【月～土曜日】 小児科…19時～翌6時 【土曜日】 内科…19時～21時30分
与野休日急患診療所 中央区本町東4-4-3 ☎706-1212	【日曜日、祝・休日、12/30(土)～1/3(水)】 内科・小児科…8時45分～11時45分、13時～15時、18時45分～21時15分	【土曜日】 内科・小児科…18時45分～21時15分
岩槻休日夜間急患診療所 岩槻区府内1-8-1 (岩槻区役所 府内別館) ☎798-2221、☎798-2223	【日曜日、祝・休日、12/31(日)～1/3(水)】 内科・小児科…19時～21時30分	—



しないよう、次のマナーを守りましょう。

●フンやおシッコはなるべく家で済ませ、屋外に連れ出すときは、処理するための用具を必ず携帯する

●散歩中は必ず犬を制御できる人がリードを持つ

詳しくは、動物愛護ふれあいセンター（☎840・4150、FAX840・4159）へ。

**出前講座をご利用ください**



市民の皆さんの集会などに職員が伺い、市の施策や制度、事業等について分かりやすく説明します。

市が重点的に取り組む事業や防災、福祉、環境など、さまざまなテーマを用意しています。

**時間** ▼月～金曜日：10時～21時 ▼土・日曜日、祝・休日：10時～17時 ※開催日時は、テーマ担当課と調整し、決定します。

**対象** 市内在住、在勤、在学の団体グループ等で、20人以上の方が参加する集会など

**パンフレット** 市役所広報課、各区情報コーナーなどで配布中 ※市ホームページでダウンロードもできます。

お知らせ

募集

催し

講座

スポーツ

その他

相談

Information

さいたまから つながる東日本

さいたま フォト日記

ンロードもできます。

**申込期限** 2月29日(木)

詳しくは、同課（☎829・1039、FAX829・1018）へ。

**環境**

**高木第二最終処分場内水処理施設の処理能力変更に伴う生活環境影響調査書の縦覧を行います**

**縦覧期間** 1月9日(火)～2月7日(水)

**縦覧場所** 市役所環境施設管理課、西区情報公開コーナー、指扇公民館(西区西大宮)

**意見書の提出期限** 2月22日(木) 詳しくは、同課（☎829・1340、FAX829・1991）へ。

**安心・安全**

**文化財防火運動を実施します**

市内にある文化財を火災から防ぐため、関係者に対する防火指導や立入検査を行います。定期的に消防訓練を実施し、文化財の保護に努めます。

**まちづくり**

**都市計画案を縦覧します**

**縦覧期間** 1月10日(水)～24日(水)

**縦覧場所** 市役所都市公園課、北部・南部公園整備課(北部：大宮区役所、南部：中央区役所)、南区コミュニティ課

**内容** 都市計画公園(沼影公園)の廃止

詳しくは、都市公園課（☎829・1420、FAX829・1979）へ。

**公営競技**

公営競技の収益金は、私たちの生活に役立てられています。

**浦和競馬**

**期日** 1月9日(火)～12日(金)

**場所** 浦和競馬場(南区大谷場) 詳しくは、県浦和競馬組合（☎881・1551）、又は経済政策課（☎829・1363、FAX829・1944）へ。

**ボートレース戸田**

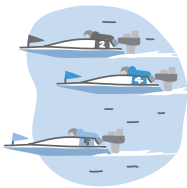

**期日** ▼1月3日(水)～9日(火)

▼1月11日(木)～14日(日) ▼1月18日(木)～21日(日) ▼1月25日(木)～28日(日) ▼1月31日(水)～2月4日(日)

**場所** ボートレース戸田(戸田)

市)

詳しくは、県都市ボートレース企業団（☎823・8711）、又は経済政策課（☎829・1363、FAX829・1944）へ。

**募集**

**ジョブ**

**生活保護等相談員(会計年度任用職員)**

**職種** ▼生活保護面接相談員 ▼生活保護年金相談員 ▼福祉まると相談支援員

**勤務期間** 4月から1年間

※月～金曜日のうち週4日勤務で、祝・休日、年末年始を除きます。

**勤務時間** 9時～17時

**勤務場所** 各区福祉課

**募集人数** 若干名(選考)

**募集要項** 市役所生活福祉課で配布中 ※市ホームページでダウンロードもできます。

**時給** 1,231円 ※通勤・期末手当の支給、社会・雇用保険への加入があります。

**応募期限** 1月18日(木) 詳しくは、同課（☎829・1845、FAX829・1961）へ。

**勤務期間** 4月から1年間

※月～金曜日のうち週4日勤務で、祝・休日、年末年始を除きます

す。

詳しくは、同課（☎829・1845、FAX829・1961）へ。

**障害者ジョブコーチ(会計年度任用職員)**

**採用予定月** 4月 ※月～金曜日の勤務で、祝・休日、年末年始を除きます。

**勤務時間** 9時15分～16時

**勤務場所** 障害者総合支援センター(中央区鈴合)ほか

**勤務内容** 障害者や障害者を雇用する企業などに助言・教示等の就労支援を行う

**募集要項** 民間企業、又は障害者福祉施設などでの勤務経験がある方

**募集人数** 若干名(選考)

**時給** 1,393円 ※通勤・期末手当の支給、社会・雇用保険への加入があります。

**募集要項** 障害者総合支援センターで配布中 ※市ホームページでダウンロードもできます。

**応募期限** 1月26日(金) 詳しくは、同センター（☎859・7266、FAX852・3273）へ。

**勤務期間** 4月から1年間

※月～金曜日のうち週4日勤務で、祝・休日、年末年始を除きます

詳しくは、同課（☎829・1845、FAX829・1961）へ。

### 大宮図書館文学ボランティア

**活動期間** 4月～令和8年3月  
**内容** 文学資料の整理、展示の手伝いなど  
**対象** パソコンの基本操作ができる18歳以上の方  
**募集人数** 3人(先着順)  
**応募方法** 1月5日(金)～2月29日(木)に、直接又は電話で、大宮図書館へ。  
 詳しくは、同館(☎643・3701、FAX648・8460)へ。

### 男女共同参画推進事業 コーディネーター(会計年度任用職員)

**任用期間** 4月から1年間  
**勤務時間** 週29時間程度  
**勤務場所** パートナースhipさいたま(大宮駅西口・シーノ大宮センタープラザ3階)  
**勤務内容** 講座の企画・運営、窓口業務など  
**募集人数** 1人  
**募集案内** 同施設、各区情報公開コーナーなどで配布中 ※市ホームページでダウンロードもできます。  
**応募期限** 1月31日(水)  
 詳しくは、同施設(☎642・8107、FAX643・5801)へ。

### 日本語指導員(会計年度任用職員)

**勤務時間** 週2日(1日2時間)

程度  
**勤務場所** 市立小・中学校  
**勤務内容** 外国人や海外から帰国した児童・生徒への日本語指導

**応募資格** 次のいずれかの方  
 ▼教員免許を有する ▼日本語指導の経験や知識などがある  
**募集人数** 100人程度(選考)  
**募集要項** 1月5日(金)から、市役所指導1課、各区情報公開コーナーで配布 ※市ホームページでダウンロードもできます。  
**応募期限** 2月1日(木)  
 詳しくは、同課(☎829・1662、FAX829・1990)へ。

### 看護師(正職員)

**選考日** 1月20日(土)  
**採用予定月** 4月  
**勤務場所** 市立病院(緑区三室) 主な受験資格 昭和38年4月2日以降に生まれ、看護師免許を有する(見込みを含む)など  
**募集案内** 市ホームページでダウンロード  
**応募期限** 1月9日(火)  
 詳しくは、病院総務課(☎873・4217、FAX873・5451)へ。

### 観察実験アシスタント(会計年度任用職員)

**勤務時間** 5月～令和7年2月の月～金曜日 ※17～99日間で、1日4時間です。  
**勤務場所** 市立小学校

**勤務内容** 理科の授業で、観察・実験等の支援や準備、後片付けなどを行う  
**応募要件** 20歳以上の方又は大学生  
**募集人数** 104人(選考)  
**募集要項** 市役所指導1課、各区情報公開コーナーで配布中 ※市ホームページでダウンロードもできます。  
**応募期限** 2月1日(木)  
 詳しくは、同課(☎829・1660、FAX829・1990)へ。

### 放課後児童クラブの職員

**職種** ①常勤職員 ②臨時職員  
**勤務時間** 月～土曜日の13時～19時(土曜日、休校日、長期休業日は8時～19時)のうち、①は5～7時間、②は4時間  
**勤務場所** 市立放課後児童クラブ  
 詳しくは、(社福)市社会福祉事業団(☎788・2601)、又は幼児・放課後児童課(☎829・1717、FAX829・2516)へ。

### 協働

### 「ながら見守り」ボランティア

**内容** 通勤や買い物などをしながら、子どもの見守りを行う  
**対象** 早朝と夕方(いずれか一方でも可)に市内で活動できる20歳以上の方

### パブリック・コメント制度 ご意見をお寄せください

名称	募集期間	問合せ
市地域防災計画(改定案)	1/25(木)まで	市役所 防災課 ☎829・1126、FAX829・1978
第4次市防犯のまちづくり推進計画(素案)		市役所 市民生活安全課 ☎829・1219、FAX829・1969
市地球温暖化対策実行計画(区域施策編・事務事業編)(素案)	1/26(金)まで	市役所 脱炭素社会推進課 ☎829・1324、FAX829・1991
市道路整備計画(素案)		市役所 道路計画課 ☎829・1496、FAX829・1988
さいたま新都心将来ビジョン改定版(素案)	1/31(水)まで	市役所 都心整備課 ☎829・1577、FAX829・1937
さいたまいきいき長寿応援プラン2026(素案)	R5.12/26(火)～1/30(火)	市役所 高齢福祉課 ☎829・1259、FAX829・1981

※原則、意見への個別回答はしません。  
**公表場所** 各問合せ、各区情報公開コーナーなど ※市ホームページでもご覧になれます。  
 詳しくは、各問合せへ。

### 市社会福祉審議会の委員

**任期** 4月から3年間  
**内容** 地域や高齢者、児童の福祉施策について審議する  
**応募要件** 次の全てを満たす方  
 ▼市内在住、在勤又は在学  
 ▼令和6年4月1日現在、18歳以上 ▼本市の他の審議会などの委員を2つ以上務めていない ▼月～金曜日の昼間に開催する会議(年3回程度)に参加できる  
**募集人数** 6人程度(選考)  
**応募要項** 市役所福祉総務課

### 廃棄物減量等推進審議会の委員

登録方法 身分証を持参し、市役所健康教育課へ。  
 詳しくは、同課(☎829・1679、FAX829・1990)へ。  
**応募期限** 1月26日(金)  
 詳しくは、福祉総務課(☎829・1252、FAX829・1961)へ。



**活動内容** 一般廃棄物の減量や適正な処理の推進について調査・審議し、市長に提言する



お知らせ

募集

催し

講座

スポーツ

その他

相談

Information

さいたまから  
つながる東日本

さいたま  
フォト日記

## 市職員を目指す人のための業務内容説明会の参加者を募集します（オンライン）

期日 2月8日(休)

職種	時間
土木	9:30~10:20
建築	11:00~11:50
保健師	13:00~13:50
保育士	14:50~15:40
消防	16:10~17:00

※Zoomを利用できる環境が必要です。

**定員** 各100人(先着順)  
**申込み** 1月9日(火)の9時~17日(水)の17時に、市ホームページへ。  
詳しくは、任用調査課(☎829・1778、☎829・1963)へ。

病児・病後児の預かりや、急を要したり宿泊を伴う子どもの預かり(有償)を行うサポート会員を募集しています。登録には、次の講習会への参加が必要です。  
日時 2月6日(火)~9日(金)全4回(9時30分~16時30分)  
会場 武蔵浦和コミュニティセンター(武蔵浦和駅西口・サウス)

## さいたま子育て緊急サポート会員

**募集人数** 2人程度(選考)  
**応募要項** 市役所 資源循環政策課で配布中 ※市ホームページでダウンロードもできます。  
**応募期限** 1月31日(水)(必着)  
詳しくは、資源循環政策課(☎829・13338、☎829・1991)へ。

No.	行事名/内容	日時
①	障害者政策委員会/次期障害者総合支援計画案について審議する	1/17(水) 14:00~16:00
②	障害者の権利の擁護に関する委員会/障害者差別の解消に向けた周知啓発について協議する	1/23(火) 14:00~16:00

**傍聴の定員** 各10人程度 ※手

## 障害者施策に関する委員会を開催します(オンライン)

**申込み** 2月5日(月)までに、電話で、緊急サポートセンター埼玉(☎048・297・2903玉(☎048・297・2903【7時~20時】)へ。  
詳しくは、緊急サポートセンター埼玉、又は子育て支援課(☎829・1271、☎829・1960)へ。

**対象** 市内在住の方  
育児の援助を受けたい方も、ご相談ください。

日時	会場
▶1/19(金) ▶3/12(火) 13:30~16:30	生涯学習総合センター(大宮駅西口・シーノ大宮センタープラザ7階)
2/14(水) 13:30~16:30	浦和コミュニティセンター(浦和駅東口・コムナーレ10階)

育児の援助(有償)をしていただけの方を募集しています。応募にあたり、次のいずれかの講習会に参加してください。※事前に電話で申し込みが必要です。

## ファミリー・サポート・センターの会員

詳しくは、同課(☎829・1306、☎829・19981、shogai-seisaku@city.saitama.lg.jp)へ。

話通訳と要約筆記があります。  
**傍聴の申込み** 1月5日(金)から、①は1月10日(水)、②は1月16日(火)までに、電話、ファクス又はEメールで、行事名、氏名住所、電話番号を、障害政策課へ(先着順)。※結果は全員に連絡します。なお、Zoomを利用できる環境が必要です。  
詳しくは、同課(☎829・1306、☎829・19981、shogai-seisaku@city.saitama.lg.jp)へ。

## 桜環境センターさいたまの生きモノ展の写真

## 作品

詳しくは、さいたまファミリー・サポート・センター(☎814・1415)、又は子育て支援課(☎829・1271、☎829・1960)へ。

## 住宅確保要配慮者の入居を拒まない賃貸住宅

## 住まい

高齢者や障害のある方、被災者、子どもを養育している方、外国人などの入居を拒まない賃貸住宅の登録を受け付けています。登録には、耐震性、面積、設備などの基準があります。また、一定の要件を満たす場合には、住宅改修費や家賃債務保証料の助成などがあります。  
**登録方法** セーフティネット住宅情報提供システム(☎https://www.safety-net-jutaku.jp/)へ。  
詳しくは、同センター(☎710・5345、☎839・6387、☎sakura@com-sup.com)へ。

## 市民農園の利用者

## 市民参加

詳しくは、住宅政策課(☎829・1520、☎829・1982)へ。  
www.safety-net-jutaku.jp/へ。

No.	種別・区画数	年間利用料
① 第1農園	第1種(約105㎡)…9区画	6万7,250円
	第2種(約56㎡)…3区画	3万5,820円
	第3種(約49㎡)…15区画	3万1,320円
② 第2農園	25㎡…45区画	1万3,090円

※いずれも抽選です。

**利用期間** ①4月1日~令和7年3月31日 ②4月1日~3月10日  
**所在** 見沼グリーンセンター(北区見沼)  
**対象** 市内在住の方  
**申込書** 1月10日(水)から、同センターで配布 ※市ホームページでダウンロードもできます。  
**申込期限** 1月31日(水)  
詳しくは、同センター(☎664・5915、☎651・0962)へ。

市民会館おみやフリーマーケットの出店者



**期日** 3月10日(日)  
**会場** Raiboc Hall  
 (大宮駅東口・大宮門街4階)  
**出店数** 20区画(抽選)  
**費用** 1区画(2m×3m)：2,000円

**申込み** 1月20日(土)(必着)までに、はがき又はファクスで、住所、氏名、電話番号、Eメールアドレスを、〒330-0800 大宮区宮町1-5 銀座ビル9階 大宮フリーマーケット実行委員会(☎644-3256)へ。※結果は参加できる方のみご連絡します。  
 詳しくは、同実行委員会栗原(☎644-3220)、又は Raiboc Hall(☎641-6131、☎641-6433)へ。

勤労・経営 ワークジョイさいたまの会員

人間ドック受診料補助や慶弔等給付、レジャー施設の割引などが受けられる福利厚生サービス

スの会員を募集しています。  
**対象** 市内に所在のある事業所の事業主とその従業員  
**会費** 会員1人につき月額600円 ※別途、入会金500円が掛かります。  
 3月22日(金)まで入会金と1か月分の会費が無料になるキャンペーンを実施しています。詳細は、ワークジョイさいたまのホームページ(☎https://www.sozo-saitama.or.jp/workjoy/)をご覧ください。

就業支援

**看護・介護・保育ワークフェスの参加者**  
 詳しくは、(公財)市産業創造財団(☎851-6692、☎851-6693)へ。



**日時** 1月26日(金) 13時～16時(12時30分から受け付け) ※予約不要、入・退場自由です。  
**会場** 大宮ソニック市民ホール(大宮駅西口)  
**対象** 求職者の方、又は3月に大学などを卒業予定の方  
 持ち物 ハローワーク受付票(お持ちの方)

詳しくは、キャリアバンク(株)のホームページ(☎https://www.career-bank.co.jp/saitama-support/seminar-gousei/)、同社市就労サポート事業事務局(☎711-2209【土・日曜日、祝・休日を除く、9時～18時】)、又は労働政策課(☎829-1370、☎829-1944)へ。

さいたま地域合同就職相談会の参加者

**日時** 1月23日(火) 13時～15時30分  
**会場** 市文化センター(南区根岸)  
**定員** 50人程度(先着順)  
**申込み** 1月5日(金)から、電話で、ハローワーク浦和職業相談部門へ。  
 詳しくは、ハローワーク浦和職業相談部門(☎832-2461【土・日曜日、祝・休日を除く、9時～17時】)、又は労働政策課(☎829-1370、☎829-1944)へ。

市放課後児童クラブ合同就職説明会の参加者

**日時** 1月27日(土) 13時30分～16時30分(13時15分から受け付け) ※予約不要です。  
**会場** 浦和コミュニティセンター(浦和駅東口・コムナール9階)  
**職種** 放課後児童支援員、補助員

詳しくは、幼児・放課後児童課(☎829-1717、☎829-2516)へ。  
**市職員(行政事務・福祉)を目指す人のための現場見学会の参加者**

No.	職種	日時	会場
①	行政事務	2/5(月) 13:30～16:30	大宮区役所
②	福祉	2/16(金) 14:00～16:30	あいぱれっと(浦和区上木崎)

**対象** 29歳以下で、市職員を目指す方  
**定員** ①32人 ②20人  
**申込み** 1月9日(火)の9時～17日(水)の17時に、市ホームページ(☎)へ(先着順)。  
 詳しくは、任用調査課(☎829-1778、☎829-1963)へ。

福祉の仕事地域就職相談会の参加者

**日時** 1月20日(土) 14時～16時  
**会場** 彩の国すこやかプラザ(浦和区針ヶ谷)  
**申込み** 1月19日(金)までに、電話で、県福祉人材センターへ。

※同センターのホームページ(☎https://jinzai.fukushi-saitama.or.jp/)でも申し込み可能です。  
 詳しくは、同センター(☎833-8033、☎833-8062)、又は福祉総務課(☎829-1254、☎829-1961)へ。

35歳からの正社員就職フェアの参加者



**日時** 2月1日(木) 13時～17時(12時30分から受け付け) ※予約不要、入・退場自由です。  
**会場** ソニックシティ 地下展示場(大宮駅西口)  
**対象** 就職氷河期世代(35～55歳)で正社員を目指している方  
**持ち物** 筆記用具、履歴書(面接を希望する方)、ハローワーク受付票(お持ちの方)  
 詳しくは、(株)東京リーガルマインドのホームページ(☎https://public.leg-jp.com/employmentIceAge-saitama/)、同社公共事業本部支援事務局(☎03-5913-6085【土・日曜日、祝・休日を除く、9時～18時】)、又は労働政策課(☎829-1370、☎829-1944)へ。



## マークの見方

日=日時 所=会場 交=交通 内=内容 対=対象  
定=定員 費=費用 託=託児 申=申込み 問=問合せ  
※費用の記載が無い場合は、原則無料です。

## 申込み時の必須事項

① 行事名 ② 郵便番号・住所 ③ 氏名(ふりがな) ④ 電話番号

さいたま市のホームページ <https://www.city.saitama.jp/>

# 情報掲示板

INFORMATION

## さいたまの魅力を発見しよう

さいたま市で体験できる  
施設・イベントのお知らせです!

## 主な施設等からのお知らせ

## 大宮盆栽美術館

休館日/木曜日、R5.12/29(金)~1/3(水)  
会場・問合せ/〒331-0804 北区土呂町2-24-3 ☎780・2091、☎668・2323  
🌐<https://www.bonsai-art-museum.jp/>



No.	行事名/内容	日時	その他
①	季節の展示 盆栽展 四季 1月緑を寿ぐ	1/5(金)~31(水) 9:00~16:00	
②	ギャラリートーク/展示の見どころを解説	1/7(日)・20(土) 13:30~	対⑤小・中学生とその保護者 ⑥高校生以上の方 定③30人 ④9人 ⑤8組16人 ⑥8人
③	盆栽実技/職人による季節の手入れ方法の実演	1/27(土) 13:30~14:30	費⑤1組3,000円 ⑥3,000円 ※①・②は観覧料が掛かります。 観覧料/一般…310円、高校生・大学生・65歳以上…150円、小・中学生…100円
④	盆栽相談デー/職人による実技指導と盆栽相談会	1/28(日) 13:30~15:30	申▶①~③…当日、直接、上記会場へ(③は先着順)。▶④…1月5日(金)の9時から、電子申請・届出サービス(🌐 <a href="https://apply.e-tumo.jp/city-saitama-u/">https://apply.e-tumo.jp/city-saitama-u/</a> )へ(先着順)。▶⑤・⑥…1月31日(水)までに、生涯学習情報システム(🌐 <a href="https://gakushu.city.saitama.jp/">https://gakushu.city.saitama.jp/</a> )へ(抽選)。
⑤	子ども向けワークショップ はじめての盆栽づくり	2/18(日) 10:00~11:30	
⑥	盆栽ワークショップ はじめての盆栽づくり	2/18(日) 14:00~15:30	

## (公財)市文化振興事業団

問合せ/ SaCLa インフォメーションセンター  
☎866・4600【日・月曜日、祝・休日(月曜日が祝・休日の場合はその翌日)を除く】、  
☎837・2572、🌐<https://saitama-culture.jp/>



## 氷川の杜文化館、プラザイスト、市文化センター

行事名	日時	会場	対象・定員・費用	申込み
狂言入門講座	2/3(土)・10(土)・23(祝)(全3回) 18:30~20:30	氷川の杜文化館 (大宮区高鼻町)	小学生以上の方 20人 3,000円	1月11日(木)までに、上記ホームページへ(抽選)。
煎茶道入門講座	2月の毎週水曜日(全4回) 10:00~11:30		18歳以上の方 12人 3,000円	1月16日(火)までに、上記ホームページへ(抽選)。
家族でエンジョイ♪ 集まれ! 音modachiコンサート	3/2(土) 14:00~	プラザイスト (緑区中尾)	— 395人(全席指定) 大人…1,200円、小学生以下…500円、セット券(大人1人・小学生以下1人)…1,500円 ※2歳以下の子どもが膝上で鑑賞する場合は無料です。	1月13日(土)の10時から、専用ホームページ(🌐 <a href="https://p-ticket.jp/saitama-culture/">https://p-ticket.jp/saitama-culture/</a> )へ(先着順)。
スプリングワンコインコンサート	3/22(金) 14:00~	市文化センター (南区根岸)	小学生以上の方 340人(全席指定) 500円	
さいたま子どもスーパーカッショ <sup>ン</sup> 第12回定期演奏会	3/24(日) 14:00~	プラザイスト	— 395人(全席自由) 1,500円 ※3歳以下の子どもが膝上で鑑賞する場合は無料です。	1月27日(土)の10時から、専用ホームページ(🌐 <a href="https://p-ticket.jp/saitama-culture/">https://p-ticket.jp/saitama-culture/</a> )へ(先着順)。

## プラザウエスト

行事名	日時	対象・定員・費用	その他
IT講座~Canva講座~	2/15(木)・22(木)(全2回) 13:00~15:00	市内在住、在勤又は在学中で、18歳以上の方 15人 2,000円	1月15日(月)までに、生涯学習情報システム(🌐 <a href="https://gakushu.city.saitama.jp/">https://gakushu.city.saitama.jp/</a> )へ(抽選)。 ☎858・9080、☎858・9020

## 青少年宇宙科学館

休館日/月曜日(1/8(祝)を除く)、1/2(水)~4(木)・9(火)  
会場・問合せ/〒330-0051 浦和区駒場2-3-45 ☎881・1515、☎882・9702  
🌐<https://www.city.saitama.jp/kagakukan/>



No.	行事名/内容	日時	対象	その他
①	天文宇宙教室 デジカメでの星空撮影/プラネタリウムの星空を使って撮影方法を学ぶ	2/3(土) 16:30~18:00	小学4年生以上の方 ※中学生以下の子どもの場合は保護者の同伴が必要です。	定①8人 ②10人 ③16人 ④100人(1家族5人まで) 費③1,000円 申1月10日(水)までに、生涯学習情報システム(🌐 <a href="https://gakushu.city.saitama.jp/">https://gakushu.city.saitama.jp/</a> )へ(抽選)。
②	顕微鏡教室 身近な昆虫の体のつくりを見てみよう	2/4(日) 9:30~11:30	小学3年~中学生	
③	科学工作教室 コハク磨きとまがたまを作ろう	2/10(土) 9:30~11:30		
④	天体観望会 上弦の月と木星の観察	2/17(土) 18:30~19:30	— ※中学生以下の子どもの場合は保護者の同伴が必要です。	

## 岩槻人形博物館・にぎわい交流館いわつき

休館日▶ 岩槻人形博物館…月曜日(1/8祝を除く)、R5.12/28(木)~1/4(木) ▶ にぎわい交流館いわつき…12/29(金)~1/3(水)

■ 岩槻人形博物館 〒339-0057 岩槻区本町6-1-1 ☎749-0222、☎749-0225、🌐https://ningyo-muse.jp/

No.	行事名	日時	その他
①	毎月22日はにんばくの日 常設展 展示解説	1/23(火) 14:00~14:30	対②小学3年生以上の方 定②16人 ¥②400円 ※①は観覧料が掛かります。
②	つくろう、おひなさま~ふじ雛の絵付け体験~	2/11(祝) 10:00~12:00	観覧料/一般…300円、高校生・大学生・65歳以上…150円、小・中学生…100円 申▶①…当日、直接、岩槻人形博物館へ。▶②…1月16日(火)(消印有効)までに、往復はがきで、 <b>必須事項</b> と小・中学生は学年、保護者の氏名(ふりがな)を、同館へ(抽選)。※生涯学習情報システム(🌐https://gakushu.city.saitama.jp/)でも申し込みます。

■ にぎわい交流館いわつき 〒339-0057 岩槻区本町6-1-2 ☎757-2981、☎793-4074、🌐https://www.nigiwai-koryukan.jp/

No.	行事名	日時	その他
①	正絹の紐紐で8玉金剛組のスマホホルダーをつくろう	2/3(土) 10:00~13:00	対①・⑧小学生以上の方 ②・③・⑤中学生以上の方
②	正絹ちりめんワークショップ 扇と宝袋のミニ吊るし一本飾りをつくろう	2/4(日) 9:30~13:00	④小学4年生以上の方 ※①・④・⑧で小学生、⑥で小学3年生以下の子どもは保護者の同伴が必要です。
③	正絹ちりめんワークショップ 愛らしいお雛様をつくろう	2/10(土) 9:30~13:00	定①10人 ②~④・⑧各15人 ⑤10人 ⑥各12人
④	木目込ワークショップ お福ねこをつくろう	2/12(休) 10:00~13:00	¥①3,800円 ②・③2,500円 ④2,000円 ⑤1,500円
⑤	水引ワークショップ かわいい雛飾りをつくろう	2/17(土) 10:00~13:00	⑥500円 ⑧1,000円
⑥	木目込制作体験! 木目込マリストラップをつくろう	2/22(木) ▶10:00~ ▶11:15~ ▶13:45~	申▶①~⑤・⑧…1月14日(日)までに、直接又は電話で、にぎわい交流館いわつきへ(抽選)。▶⑥…1月6日(土)から、直接又は電話で、同館へ(先着順)。▶⑦…当日、直接、同館へ。
⑦	鉛細工職人の技をみよう!(実演)	2/23(祝) 10:00~15:00	
⑧	正絹ちりめん雛人形をつくろう	2/24(土) ▶10:00~ ▶13:30~	

## コミュニティセンター

※その他の行事は、(公財)市文化振興事業団のホームページ(🌐https://saitama-culture.jp/)でご覧になれます。  
(武蔵浦和コミュニティセンターは、🌐https://www.musashiurawa-sp.info/)

行事名	日時	対象・定員・費用	会場・申込み・問合せ
活動サークルによる体験講座Ⅲフラワーアレンジメントの体験会	1/26(金) 10:00~12:00	市内在住又は在勤の方 8人 2,500円	所大宮工房館(大宮区堀の内町) 申1月19日(金)までに、生涯学習情報システム(🌐https://gakushu.city.saitama.jp/)へ(抽選)。 ☎645-3838、☎645-3881
茶道講座	2/6(火)・20(火)・27(火)、 3/5(火)(全4回) 10:00~12:00	市内在住又は在勤の方 12人 2,500円	所高鼻コミュニティセンター、氷川の杜文化館 ※いずれも大宮区高鼻町です。 申1月22日(月)までに、生涯学習情報システムへ(抽選)。 ☎644-3360、☎644-3361
第5回ロックフェスティバルin武蔵浦和	2/10(土) 13:30~15:55	— 130人 無料	1月18日(木)の14時から、電話で、武蔵浦和コミュニティセンター(武蔵浦和駅西口・サウスピア)へ(先着順)。 ☎844-7215、☎844-7216

## プラザノース

会場・問合せ/〒331-0812 北区宮原町1-852-1  
☎653-9255、☎653-9288、🌐http://www.plazanorth.jp/



No.	行事名	日時	その他
①	わくわくいっぱい!ファミリーアニメーション	2/4(日) 11:00~11:35	対③小学1年生以上の方
②	ぶらっと寄席 春風亭昇昇 落語会	2/18(日) 11:00~11:40	定①・②各60人 ③10人 ¥②・③500円
③	Domain of Art32 タムラサトル展 アーティストワークショップ「Kumi と Mikeを描く」	2/25(日) 14:00~16:00	申▶①…当日、直接、会場へ(先着順)。▶②…当日の10時から、上記会場で、整理券を配布(先着順)。▶③…2月9日(金)(必着)までに、往復はがき(1通1行事2人まで)で、 <b>必須事項</b> と年齢(学年)を、上記問合せへ(抽選)。

## 大学コンソーシアムさいたま加盟大学の公開講座

問合せ/行財政改革推進部  
☎829-1106、☎829-1997

行事名	日時	対象・定員・費用	申込期限	会場・問合せ
第72回 生涯学習公開講座 乳幼児期における微量栄養素欠乏について	— ※1月26日(金)の10時~ 2月1日(木)の17時に動画を配信します。	—	1/24(火)	人間総合科学大学 蓮田キャンパス ☎749-6111、☎749-6110 ✉admin@human.ac.jp
頭蓋骨を組み立ててみよう	2/17(土) 13:00~14:00	小学5年生~高校生 12人(抽選) 無料	1/31(水)	埼玉県立大学(越谷市) ☎973-4114、☎973-4807 ✉edec@spu.ac.jp
五十肩を予防する	2/27(火) 10:00~11:30	— 20人(抽選) 1,000円	2/13(火)	
災害に備える 暮らしの中での防災対策	2/24(土) 10:00~11:30	県内在住、在勤又は在学の方 70人(抽選) 無料	2/16(金)	日本赤十字看護大学(中央区上落合) ☎799-2747、☎857-1173 ✉saitama-chiiki@redcross.ac.jp
そば打ち入門	3/9(土) 13:00~17:30	18歳以上の方 16人(抽選) 3,000円	1/31(水)	国際学院埼玉短期大学(大宮区吉敷町) ☎641-7468、☎641-7432 ✉tiikirenkei@kgef.ac.jp

※申込方法などの詳細は、各大学にお問い合わせください。



## 応急手当講習

問合せ/救急課 ☎833-7921、☎833-7201



No.	行事名/内容	日時	申込期間	その他
①	上級救命講習/成人や子どもに対する心肺蘇生法、AEDの取り扱いや外傷の手当など	2/18(日) 9:00~16:00	1/9(火)~18(木)	所①・②・④・⑨防災センター(大宮区天沼町) ③武蔵浦和コミュニティセンター(武蔵浦和駅西口・サウスピア) ⑤内野公民館(西区三橋) ⑥子育て支援センターいわつき(岩槻区本町) ⑦子育て支援センターみなみ(南区別所) ⑧子育て支援センターおおみや(大宮区桜木町) 対①~⑤・⑨市内在住、在勤又は在学中、中学生以上の方 ⑥~⑧市内在住で、2歳以下の子どもとその保護者 定①~⑤・⑨各30人 ⑥8組 ⑦・⑧各12組 申各申込期間(必着)に、往復はがき(1人1通まで)で、 <b>必須事項</b> (在勤の方は勤務地、在学の方は学校の所在地、⑥~⑧は参加者全員の氏名(ふりがな)、子どもの年齢も)を、〒330-0061 浦和区常盤6-1-28 救急課へ(抽選)。 ※電子申請・届出サービス(☎ <a href="https://apply.e-tumo.jp/city-saitama-u/">https://apply.e-tumo.jp/city-saitama-u/</a> )でも申し込みます。
②		2/26(月) 9:00~16:00	1/16(火)~25(木)	
③		2/25(日) 13:00~16:00	1/15(月)~24(水)	
④	普通救命講習I/成人に対する心肺蘇生法、AEDの取り扱いや外傷の手当など	3/2(土) 9:30~12:30	1/23(火)~2/1(木)	
⑤		3/12(火) 9:30~12:30	2/2(金)~13(火)	
⑥		3/3(日) 10:00~11:00	1/24(水)~2/2(金)	
⑦	親子講習/小児・乳児に対する心肺蘇生法、AEDの取り扱いなど	3/10(日) 10:00~11:00	1/31(水)~2/9(金)	
⑧		3/17(日) 10:00~11:00	2/6(火)~15(木)	
⑨	普通救命講習III/小児・乳児に対する心肺蘇生法、AEDの取り扱いや外傷の手当など	3/8(金) 9:30~12:30	1/29(月)~2/7(水)	

## 浦和駒場体育館

会場・問合せ/〒330-0051 浦和区駒場2-5-6 ☎885-6010、☎885-6011  
 ☎<https://sai-komaba-spomachi.jp/>



No.	行事名	期日	時間	その他
①	ゆったりヨガ	1/10~3/13の毎週水曜日(全10回)	13:00~14:00	対18歳以上の方 定各20人 料①・③~⑦750円 ②500円 ⑧550円 ⑨・⑩400円 申当日、直接、会場へ。
②	バスケットボールタイム	1/12~3/29の毎週金曜日(2/2、3/15を除く、全10回)	17:00~19:00	
③	ヨガ	1/15~3/18の毎週月曜日(2/12(休)を除く、全9回)	13:00~14:00	
④		1/18~3/21の毎週木曜日(2/1、3/14を除く、全8回)	10:00~11:00	
⑤	ボディコンパットテクニク&45	1/11~3/28の毎週木曜日(2/15、3/14を除く、全10回)	9:15~10:15	
⑥	レズミルズボディパンプテクニク&45	1/11~3/28の毎週木曜日(2/8、3/14を除く、全10回)	14:15~15:15	
⑦	レズミルズボディコンパットテクニク&45	1/11~3/28の毎週木曜日(2/8、2/29、3/14を除く、全9回)	15:30~16:30	
⑧	ボディコンパット45	1/15~3/25の毎週月曜日(2/12(休)を除く、全10回)	10:00~10:45	
⑨	レズミルズボディパンプ30	1/15~3/18の毎週月曜日(2/12(休)を除く、全9回)	14:15~14:45	
⑩	レズミルズボディバランス30	1/18~3/21の毎週木曜日(2/1、3/14を除く、全8回)	11:15~11:45	

## 与野体育館

会場・問合せ/〒338-0002 中央区下落合5-8-10  
 ☎☎853-4998、☎<https://www.dunlopsportsclub.jp/yonotaiikukan/>



No.	行事名	期日	時間	対象	その他
①	太極拳(8式)	1/9~30の毎週火曜日(全4回)	12:00~13:00	18歳以上の方	定①・⑦・⑧各10人 ②・③・⑤・⑥・⑨・⑩各5人 ④3人 料①・③3,000円 ②・⑤3,400円 ④4,200円 ⑥~⑩2,250円 申1月7日(日)の9時30分から、電話で、上記問合せへ(先着順)。
②	キッズ体育教室(コア)		16:00~17:00	4歳~6歳9か月の子ども	
③	ヨガ	10:45~11:45	18歳以上の方		
④	キッズ体育教室(ヒヨコ)	15:00~15:50	3歳~4歳の子ども		
⑤	キッズ体育教室(ウサギ)	16:00~17:00	4歳9か月~6歳9か月の子ども		
⑥	ヨガ(アロマ)	1/11~25の毎週木曜日(全3回)	10:45~11:45	18歳以上の方	
⑦	基礎からのフラダンス	1/12~26の毎週金曜日(全3回)	12:00~13:00	5歳以上の方	
⑧	空手教室	17:30~19:00	17:30~19:00	5歳以上の方	
⑨	かんたんピラティス	1/13~27の毎週土曜日(全3回)	11:20~12:20	18歳以上の方	
⑩	リフレッシュヨガ	1/14~28の毎週日曜日(全3回)	10:45~11:45	18歳以上の方	

## サイデン化学アリーナさいたま

会場・問合せ/〒338-0835 桜区道場4-3-1  
 ☎851-5050、☎851-5118

No.	行事名	期日	時間	対象	その他
①	空手体験(初中級)	▶1/8(祝) ▶1/15(月) ▶1/29(月)	17:15~18:30	5歳以上の方	定①~⑤各10人 ⑥10組 料①820円 ②・③・⑤890円 ④720円 ⑥1組820円 申1月5日(金)の11時から、直接又は電話で、上記問合せへ(先着順)。
②	卓球(中級)	1/9~30の火曜日	13:00~15:00	18歳以上の方	
③	卓球(初心者)	1/10~31の水曜日	11:00~13:00	小学1~6年生	
④	ヒップホップ体験	▶1/11(木) ▶1/18(木) ▶1/25(木)	17:15~18:10	小学1~6年生	
⑤	卓球(硬式)	▶1/12(金) ▶1/19(金)	11:00~13:00	18歳以上の方	
⑥	元気ファミリー体操体験	1/20(土)・27(土)(全2回)	10:10~10:50	3歳~小学3年生とその保護者	

お知らせ

募集

催し

講座

スポーツ

その他

相談

Information

さいたまから  
つながる東日本

さいたま  
フォト日記

催し

子供動物園新春クイズラリー

日 1月6日(土)～8日(祝)  
 12時～13時 ▼13時～15時 ※荒天中止

内園内各所にある動物のクイズを解く ※すべて答えてゴールした方には、どうぶつおみくじをプレゼントします。なお、数に限りがあります。

対小学生以下の子ども

所・申・問 当日、直接、大崎公園子供動物園(緑区大崎)へ。

TEL 878・2882  
 FAX 878・2854

旧坂東家住宅見沼くらしの館の催し

行事名/内容	日時
春の七草/囲炉裏端で粥作りを実演	1/7(日) 10:00～11:00
節分のヤッカガシ作りと豆まき	2/3(土) 14:00～15:00
小正月の繭玉・粟穂の穂穂	1/13(土)～31(水) 9:00～16:30
恵比寿講のお供え	1/16(火)～21(日) 9:00～16:30

休館日 月曜日(1月8日(祝)を除く)、1月1日(祝)～4日(木)、9日(火)

所・申・問 当日、直接、見沼くらしの館(見沼区片柳)へ。

市民ギャラリーでの展示

期間	展示名
1/8(祝)～14(日)	近藤陽一写真展&母の思い出の書
1/15(月)～21(日)	フォトクラブ四季写真展
1/22(月)～28(日)	フォトネットみなみ写真展

時間 10時～17時  
 所 市役所東側広場内  
 問 文化振興課 TEL 829・1222  
 FAX 829・1996

浦和くらしの博物館民家の催し・講座

No.	行事名	日時
①	季節展示 小正月の繭玉飾り	1/8(祝)～21(日) 9:00～16:30 (8日は12時から)
②	昔のくらし体験講座 昔の道具を使ってみよう	▶1/14(日) ▶2/17(土) 9:30～11:30
③	民家園いぜん塾 竹を切ってMyクラフト作り	2/3(土) 13:30～15:30
④	昔のあそび塾 缶ぼっくりとカルタ	2/4(日) 13:00～15:00

対 小学生とその保護者 ③中学生以下の子どもの保護者

定 各10組 ③6組  
 休館日 月曜日(1月8日(祝)を除く)、1月1日(祝)～4日(木)・9日(火)

所・申・問 ①・④:当日、直接、

TEL 688・3330  
 FAX 688・3335

生涯学習相談えらべル

日 1月10日(水) ▼1月24日(水)  
 10時～13時  
 内容 生涯学習相談、生涯学習情報の提供、公民館等で活動する団体・サークルの紹介など  
 所・申・問 当日、直接、生涯学習総合センター(大宮駅西口・シーノ大宮センタープラザ7階)へ。  
 TEL 643・5651  
 FAX 648・1860

宇宙劇場の催し

No.	行事名	日時
①	みんなの時間 GOODNIGHT GOLDILOCKS	1/11(木)～30(火)(土・日曜日を除く)、1/27(土) 10:30～11:15
②	癒しの時間 Star Light Healing Malama Hawaii	1/14(日) 13:30～14:20
③		1/19(金) 16:30～17:20

定 各280人  
 生 一般:620円、4歳～中学生:310円

休館日 水曜日、1月1日(祝)～4日(木)・9日(火)

所・申・問 各開始時間の①は1時間前、②・③は1時間20分前から、

民家園(緑区下山口新田)へ。  
 ▼②③:②は1月6日(土)、③は1月10日(水)のいずれも9時から、電話で、同園へ(先着順)。  
 TEL 878・5025  
 FAX 878・5028

第50回埼玉洋らん展

日 1月11日(木)～14日(日) 9時～15時30分  
 所 市民の森・見沼グリーンセンター(北区見沼)  
 内容 カトレア、コチョコウラン、デンドロビウムなど、約500点の洋蘭の展示  
 問 埼玉洋蘭会(関根)  
 TEL 768・2646  
 FAX 829・1944

大人のための野鳥観察会

日 1月19日(金) 9時30分～11時30分  
 内容 ガイドの案内でみぬま見聞館周辺の野鳥を観察する  
 対 市内在住、在勤又は在学の方  
 定 20人(先着順)  
 所・申・問 1月5日(金)～18日(木)に、直接又は電話で、大宮南部浄化センター(見沼区上山口新田)へ。  
 TEL 646・6030  
 FAX 646・6033

平和展

日 1月15日(月)～21日(日) 9時～21時(15日は13時から、21日は12時まで)  
 所 大宮図書館(大宮区役所内)  
 令和5年度平和図画・ポスター

特別支援教育作品展

期間	会場
1/19(金)～21(日)	コミュニティセンターいわつき(岩槻区本町)
1/25(木)～27(土)	馬宮コミュニティセンター(西区西遊馬)
1/26(金)～28(日)	宮原コミュニティセンター(北区吉野町)
1/27(土)～30(火)	武蔵浦和コミュニティセンター(武蔵浦和駅西口・サウスピア)
1/31(水)～2/3(土)	与野郷土資料館(中央区本町東)
2/1(木)～3(土)	尾間木公民館(緑区大間木)
2/2(金)～4(日)	大宮区役所
2/2(金)～5(月)	土合公民館(桜区西堀)
2/2(金)～5(月)	片柳コミュニティセンター(見沼区染谷)
2/16(金)～18(日)	武蔵浦和コミュニティセンター

浦和博物館 うらはく工芸くらぶ  
 日 1月20日(土) ▼1月21日(日) 10時～11時30分

問 特別支援教育室 TEL 829・1667、FAX 829・1990

コンクール入賞作品や折り鶴の展示など  
 問 総務課 TEL 829・1083、FAX 829・1983



お知らせ

募集

催し

講座

スポーツ

その他

相談

Information

さいたまから  
つながる東日本

さいたま  
フォト日記

No.	行事名/内容	日時
①	ぱらだいすかふえのぱら玉作り/多肉植物を使って苔玉製作を行う	1/23(火) 14:00~16:00
②	障害者向けストレッチ講座	2/17(土) 10:00~12:00

**障害者総合支援センターの催し・講座**

定25人(先着順)  
休館日 月曜日  
所・申・問 1月10日(水)の9時から、電話で、若槻郷土資料館(☆若槻区本町)へ。☎・FAX 757・0271

**企画展 縄文時代のさいたま 関連講座 縄文時代の終わりの頃**

日 1月21日(日) 14時~15時30分  
定 25人(先着順)  
休館日 月曜日(1月8日(祝)を除く)、1月9日(火)  
所・申・問 1月6日(土)の9時から、電話で、浦和博物館(緑区三室)へ。☎・FAX 874・3960

対 ①市内在住又は在勤の18歳以上で、障害のある方 ②市内在住の18歳以上で、知的障害、精神障害(発達障害を含む)のある方

**3Rマーケット受け入れ**

日 1月26日(金) 10時~11時30分、1月27日(土) 10時~11時30分、13時30分~16時  
交 武蔵浦和駅、西浦和駅、中浦和駅、桜区役所から、無料送迎

定 各15組(抽選)  
申 ①は1月10日(水)まで、②は1月19日(金)~31日(水)に、生留学情報システム(☎https://gakushu.city.saitama.jp/)へ。  
所・問 生涯学習総合センター(大宮駅西口・シーノ大宮センタープラザ10階) ☎643・5651、FAX 648・1860

**子育てサロンはあとくらぶ**

日 ①1月26日(金) 10時~11時30分 ②2月16日(金) 10時~11時30分  
内 簡単工作やダンスなど、子育て中の親子の遊び場  
対 4歳以下の子どもとその保護者  
定 各15組(抽選)  
申 ①は1月10日(水)まで、②は1月19日(金)~31日(水)に、生留学情報システム(☎https://gakushu.city.saitama.jp/)へ。  
所・問 生涯学習総合センター(大宮駅西口・シーノ大宮センタープラザ10階) ☎643・5651、FAX 648・1860

No.	行事名	日時
①	手打ちうどん教室	2/20(火) 10:00~13:00
②	ボウリング大会	2/24(土) 10:00~12:00
③	音楽鑑賞会	2/24(土) 14:00~15:00

所 ①内野公民館(西区三橋) ②ラウンドワン大宮(大宮区宮町) ③みのり園(西区三橋)  
交 大宮駅西口ソニックシティ南側から、リフト付き無料送迎車を運行  
対 市内在住又は在勤で、障害のある18歳以上の方  
定 ①6人 ②12人 ③20人  
料 ①800円 ②1,760円  
申・問 ①は1月23日(火)、②・③は2月14日(水)までに、電話又はファクスで、行事名、氏名、電

**障害者福祉施設みのり園の催し・講座**

バスを運行  
内 不要な子ども用品、衣類、着物、生活用品などの受け入れ ※1人30点までです。  
対 市内在住、在勤又は在学の方  
所・申・問 1月10日(水)~16日(火)の10時~16時(12時~13時30分を除く)に、電話で、桜環境センター(桜区新聞)へ。☎710・5345、FAX 839・6387

**沼影市民プール ありがとうイベント**

昭和46年の開園以来多くの方に利用されてきた屋外プールが、令和5年度末に閉園するにあたり、イベントを開催します。



日 2月10日(土) 10時~19時

※アイススケートは9時~20時50分まで営業します。

内 バックヤード見学ツアー、写真展、イルミネーションなど

料 無料 ※アイススケートは別途、料金が掛かります。

所・問 沼影市民プール(南区沼影)

☎861・9955 FAX861・9957



日 1月27日(土) 10時~12時  
所 見沼自然公園(緑区南部領辻)  
内 園内の樹木、野鳥の観察など  
対 市内在住又は在勤の方  
定 20人(抽選)  
申・問 1月15日(月)(必着)までに、往復はがきで、**必須事項**を、〒3



**自然観察会**

話・アクセス番号、手話通訳・要約筆記の有無を、みのり園へ。 ※同園の公式LINEでも申し込みます。なお、結果は全員に連絡します。☎622・5544、FAX 625・4854

**親子いなかまんじゅう教室**

日 1月27日(土) 10時~12時

対 市内在住の小学生とその保護者

定 各9組(1組3人まで)

料 1組1,200円

所・申・問 1月18日(木)までに、電話又はファクスで、**必須事項**と学年、年齢を、大宮花の丘農林公苑(西区西新井)へ(抽選)。

※(公財)市公園緑地協会のホームページ(☎https://www.sgp.or.jp/)でも申し込めます。なお、結果は参加できる方のみ連絡します。☎622・5781、FAX 625・5445

申込み時の必須事項

- ① 行事名
- ② 郵便番号・住所
- ③ 氏名(ふりがな)
- ④ 電話番号

**市消費者フォーラム**  
**毎日の暮らしの中でAIを**  
**楽しく使おう**

日 1月27日(土) 14時～16時  
 所 RaiBoC Hall(大宮  
 駅東口・大宮門街6階)

対 市内在住、在勤又は在学の方  
 定 100人(先着順)

申 1月5日(金)～19日(金)に、電  
 話又はファクスで、**必須事項**を、  
 消費生活総合センターへ。 ※結  
 果は全員に連絡します。

TEL 643・2239  
 TEL 643・2247

城下町岩槻歴史散策



日 2月8日(木) 10時～15時

集合 クレセントモール(岩槻駅  
 東口)

テーマ 城主ゆかりのお寺巡り  
 定 20人(抽選)

¥2,500円

申 1月16日(火)～22日(月)(必  
 着)に、はがき、電話、ファクス  
 又はEメールで、**必須事項**を、  
 〒339-8585 岩槻区本  
 町3-2-5 岩槻区観光経済  
 室へ。 ※電子申請・届出サービ  
 スへ。  
 URL https://apply.etunio.jp/city-saitama/でも申し込めま  
 す。なお、結果は全員に連絡し  
 ます。

TEL 790・0118、FAX 7

講座

90・02600、kanko-keizai-  
 iwatsuki@city.saitama.lg.jp

パートナーシップさいたまフェスタ(オンライン)

内 切実な女性×働くそれで  
 も一歩踏み出せば自分も社会も  
 変わる「や」セクシュアルマイ  
 ノリティの住宅問題」の講演動  
 画、出演団体によるイベントな  
 ど ※講演動画は、1月17日(水)  
 ～2月16日(金)に、特設サイトで  
 公開します。 出展団体のイベン  
 トは、会場(パートナーシップ  
 さいたま)で開催します。

申 2月13日(火)までに、市ホーム  
 ページへ。

TEL 642・8107  
 TEL 643・5801

傷ついた心のケア講座

行事名	日時
Bさん(加害者)とは	1/22(月) 10:00～12:00
パートナーシップ	2/19(月) 10:00～12:00
境界線	3/11(月) 10:00～12:00

希望者は13時～14時30分  
 ※に、自らの経験などを語るピアサ  
 ポートグループに参加できます。

内 DVやパワーハラスメントなど  
 で傷ついた心の回復方法を学ぶ  
 対 市内在住、在勤又は在学の女性  
 定 各24人(先着順)  
 託 6か月以上の未就学児 各5

市立博物館の催し

人  
 所 申 1月9日(火)の9時から、  
 電話、ファクス又はEメールで、  
**必須事項**と、託児を希望する場  
 合は子どもの氏名(ふりがな)を生  
 年月日・性別を、パートナーシッ  
 プさいたま(大宮駅西口シー  
 ン大宮センタープラザ3階)へ。  
 ※結果は全員に連絡します。  
 TEL 642・8107、FAX 643・  
 5801、danjo-kyodo-san  
 kaku@city.saitama.lg.jp

No.	行事名	日時
①	自転車の紙芝居	1/6～27の土曜日 ▶13:30～▶14:30～
②	自転車の紙芝居・あかりの道具の移り変わり体験	1/7～28の日曜日 ▶10:30～▶11:30～ ▶13:30～▶14:30～
③	折り紙教室	1/27(土) 10:00～12:00
④	動くおもちゃづくり	2/3(土) 10:00～12:00

対 ③・④小学生とその保護者  
 定 ①・②各15人 ③・④各10組  
 ※いずれも先着順です。  
 ¥③・④1組50円  
 休館日 月曜日(1月8日(祝)を  
 除く)、1月1日(祝)～4日(木)・9  
 日(火)  
 所 申 ①・②・③・④直接、  
 市立博物館(大宮区高鼻町)へ。  
 ▼③・④・③は1月5日(金)、④  
 は1月11日(木)の9時から、電話

(公社)市シルバー人材センターのパソコン教室

No.	行事名	日時	申込期限
①	ワード入門	1/24(水)～26(金)(全3回)	1/10(水)
②	パソコンで初めてのZOOM	1/30(火)・31(水)(全2回)	1/16(火)
③	エクセルでライフプラン作成	2/20(火)・21(水)(全2回)	2/6(火)
④	パワーポイント入門	2/26(月)～28(水)(全3回)	2/8(木)
⑤	スクラッチプログラミング動画作成	3/7(木)・8(金)(全2回)	2/21(水)
⑥	エクセルで卓上カレンダー作成	3/12(火)・13(水)(全2回)	2/27(火)

※いずれも時間は12時30分～16時30分です。  
 所 ①・④・⑤高齢者生きがい活動  
 センター(北区植竹町) ②・③・  
 ⑥市シルバー人材センターと野  
 事務所(中央区本町東)  
 対 市内在住で60歳以上の方  
 ※①・②・④・⑤はパソコンの基  
 本操作ができる方、③・⑥はエク  
 セルの基本操作ができる方に限  
 ります。  
 定 各15人(抽選)  
 ¥①・④2,500円 ②③⑤・  
 ⑥3,000円  
 申 各申込期限(必着)までに、  
 往復はがき(1行事1人1通の  
 み)で、**必須事項**と年齢を、〒3

相続・空き家無料セミナー&個別相談会

36-0932 緑区中尾14  
 40-8 シルバー人材セン  
 ター本部事務所へ。TEL 669・0  
 303、FAX 669・0305  
 日 1月27日(土) 14時～15時30分  
 所 プラザノース(北区宮原町)  
 定 90人(先着順)  
 個別相談会を同日開催します  
 時間 15時30分～16時

申 1月9日(火)～26日(金)に、電  
 話又はEメールで、**必須事項**を、  
 (公財)日本賃貸住宅管理協会埼  
 玉県支部へ。 ※結果は参加でき  
 ない方のみに連絡します。TEL 6  
 15・3838【水曜日を除く】、  
 saitama-info@akya-nado.jp  
 環境総務課 TEL 829・113  
 25、FAX 829・1991  
 日 1月28日(日)  
 マンション管理基礎セ  
 ナー&意見交換会  
 時間 10:30～12:00  
 13:00～14:30  
 14:45～16:45  
 所 浦和コミュニティセンター  
 (浦和駅東口・コムナール9階)

定各60人(先着順)  
**申・問**①②は1月5日(金)～26日(金)、③は1月5日(金)～23日(火)に、電話又はファクスで、**必須事項**を、住宅政策課へ。※結果は全員に連絡します。☎829・1518、FAX829・1982

### わが子の自立のための家族セミナー

日1月27日(土) 14時～16時  
 対15～49歳で、就労していない方の家族  
 定16人(1家族1人のみ)  
**所・申・問**1月5日(金)の9時から、電話で、地域若者サポートステーションさいたま(大宮駅西口・ソニックシティ)へ(先着順)。☎650・3366  
 労働政策課 ☎829・1370、FAX829・1944

### 市立病院の市民公開講座

No.	行事名	日時
①	ごぞんじでアスミンス主ス女性のアスマン女性健康管理について～	1/30(火) 15:00～16:00
②	股関節から健康にスポーツを	2/13(火) 14:00～15:00

**所**①美園コミュニティセンター(浦和美園駅東口・複合公共施設)  
 ②市立病院(緑区三室)  
 定①30人 ②50人 ※いずれも抽選です。  
**申・問**①は1月17日(水)、②は1

お知らせ

募集

催し

講座

月31日(水)いずれも必着)までに、往復はがき又はEメール(いずれも1行事1人1通のみ)で、**必須事項**を、〒336-0852 緑区三室2460 市立病院患者支援センターへ。※市立病院のホームページでも申し込めます。なお、結果は全員に連絡します。☎873・4111、FAX873・4125、☒hsp-koukai-kouza@city.satama.lg.jp

### 浦和大学市民公開講座

No.	行事名	日時
①	地域を「知る」フィールドワーク入門	2/3(土) 10:30～12:30・13:00～15:00、2/10(土) 10:30～12:30
②	ピアニスト&美術家とともに体感する芸術史	2/10(土) 13:00～15:00、2/17(土) 10:30～12:30・13:00～15:00

※いずれも全3回です。

**所**浦和大学(緑区大崎)  
**対**市内在住又は在勤で、18歳以上の方(学生を除く)  
 定①50人 ②25人 ※いずれも先着順です。  
**申・問**1月5日(金)～20日(土)に、往復はがき又はEメール(いずれも1行事1人1通のみ)で、**必須事項**を、〒336-0974 緑区大崎3551 浦和大学教務課へ。※結果は全員に連絡します。☎878・3742、☒kyounu@urawa.ac.jp  
 生涯学習振興課 ☎829・1704、FAX829・1989

スポーツ

その他

### 犬のしつけ方講座 吠えの予防環境設定と接し方のポイント

日2月3日(土) 14時～16時  
**所**浦和コミュニティセンター(浦和駅東口・コムナール9階)  
**内**ドッグトレーナーによる犬の問題行動に関する講義  
**対**市内在住、在勤又は在学の方  
 定80人(抽選)  
**申**1月22日(月)までに、市ホームページへ。  
**問**動物愛護ふれあいセンター ☎840・4150、FAX840・4159

### 孫育て講座

No.	日時	会場・問合せ
①	2/6(火)・13(火)・20(火) 9:30～11:30	子育て支援センターみどり(緑区東浦和) ☎874・7388、FAX874・6501
②	2/15(木)・22(木)・29(木) 9:30～11:30	子育て支援センターよの(中央区本町東) ☎・FAX840・1788
③	2/21(水)、3/1(金)・8(金) 10:30～12:00(2/21は13:30～15:00)	子育て支援センターきた(北区宮原町) ☎・FAX662・0022

※いずれも全3回です。なお、①はオンラインで受講もできます。

**内**「祖父母手帳」を使って、子育ての新鮮な学び  
**対**市内在住の方  
 定①②各10人 ③12人 ※①でオンラインの定員はありませ

### 市内産のお花を使った寄せ植え(ギャザリング)講習会

日1月30日(火) 13時～15時  
**所**見沼グリーンセンター(北区見沼)  
**内**根付きの花で寄せ植えを作る  
**対**市内在住の方  
 定20人(抽選)  
 ￥2,500円  
**申・問**1月10日(水)(必着)までに、はがき、電話、ファクス又はEメールで、**必須事項**を、〒330-9588 浦和区常盤6-4-4 農業政策課へ。※結果は全員に連絡します。☎829・1376、FAX829・1944、☒nogyo-seisaku@city.satama.lg.jp

**マゼイズハローワーク大宮共 同事業 就職支援セミナー(託児付き)**  
 日2月6日(火) 10時～11時30分  
**所**パートナシップさいたま(大宮駅西口・シーノ大宮センタープラザ3階)  
**内**子育てなどと仕事の両立を学ぶ  
**対**市内在住又は在学の方  
 定20人(先着順)

### マゼイズハローワーク大宮共 同事業 就職支援セミナー(託児付き)

日2月6日(火) 10時～11時30分  
**所**パートナシップさいたま(大宮駅西口・シーノ大宮センタープラザ3階)  
**内**子育てなどと仕事の両立を学ぶ  
**対**市内在住又は在学の方  
 定20人(先着順)

### 就職支援セミナー(託児付き)

テーマ	期日
就職活動の準備・自己分析	2/2(金)
応募書類の作成	2/6(火)
面接対策	2/8(木)
コミュニケーションスキル・ビジネスマナーの向上	2/14(水)

※いずれも時間は10時～12時です。

**所**ワークステーションさいたま(北浦和駅東口)  
**定**各20人(先着順)  
**託**1歳以上の未就学児 各5人  
**申・問**1月5日(金)から、電話でキャリアバンク(株)市就労サポート事業事務局へ。※同社のホームページ(☒https://www.career-bank.co.jp/saitama-support/)でも申し込めます。  
 ☎711・2209【土・日曜日、祝・休日を除く、9時～18時】  
**問**労働政策課 ☎829・1370、FAX829・1944





お知らせ

募集

催し

講座

スポーツ

その他

相談

Information

さいたまから つながる東日本

さいたま フォト日記

内 キヤリアコンサルティング技能士かつ公認心理師による、働く女性が抱えがちなストレスと、ライフステージに合わせた

働く女性のためのメンタルヘルス〜それぞれのライフステージから〜(オンライン)

問 同協会 国際交流センター 0813・85000 0887・15005

定 50人(先着順) 申 1月10日(水)〜2月9日(金)に、(公社)さいたま観光国際協会のホームページ(<https://www.stib.jp/>)へ。

日 2月25日(日) 14時〜16時30分 所 浦和コミュニティセンター(浦和駅東口・コムナール9階) 内地域の日本語教室でも活用できる新しいリソース紹介、ワークショップなど 対 市内の日本語教室で活動しているボランティアの方、個人で日本語を教えている方

地域で活動する日本語ボランティアのための交流研修会inさいたま

定 各20人(先着順) 休 館 日 月曜日(1月8日(祝)を除く)、1月1日(祝)〜4日(木)・9日(火) 所・申・問 1月10日(水)の9時から、電話で、与野郷土資料館(中央区本町東)へ。 0714・5472 71、0714・5472

所 申・問 1月5日(金)の9時から、大宮武道館(見沼区堀崎

対 ①5歳〜中学生 ②高校生以上の方 ③18歳以上の方 ④18歳以上の女性 ⑤4歳以上の方 定 ①・②・⑤各30人 ③10人 ④15人 ①③⑤ 7,200円 ④⑤ 600円 ⑤④① 000円

Table with 4 columns: No., 行事名, 期日, 時間. Includes activities like 空手教室, ピラティス, パワーヨガ, やさしい合気道.

大宮武道館の教室

スポーツ

メンタルヘルスなどの講演 ※2月14日(水)〜3月13日(水)に動画を配信します。 対 市内在住又は在勤の方 定 200人(先着順) 申 1月10日(水)〜2月7日(水)に、市ホームページへ。 問 ところの健康センター 762・8548 711・8907

Table with 3 columns: No., 行事名, 日時. Includes activities like ボッチャ教室, バレーボール教室, ボウリング教室.

障害者スポーツ教室

持 ち 物 手袋、帽子、ハイソックス 申 1月9日(火)(必着までに、往復はがき(一通5人まで)で、代表者の必須事項と全員の氏名(ふりがな)・年齢(学年)・性別を、〒336-0916 緑区宮本1-11-4 市スケート連盟(飯村)へ。 問 スポーツ振興課 0829・1058、0829・1996

初心者市民スケート講習会

町)のホームページ(<https://www.omiya-budokan.jp/>)へ(先着順)。 0687・0100、0687・9500 日 1月14日〜2月4日の毎週日曜日(全4回) 7時〜8時30分 所 沼影アイススケート場(南区沼影) 対 市内在住、在勤又は在学で、小学生以上の方 ※小学生は保護者の送迎が必要です。 定 130人(抽選) ￥3,200円

日 2月11日(祝) 6時50分〜8時30分 所 沼影アイススケート場(南区沼影) 対 ホッケーシュートゲームやタ

市民スポーツ大会 スケートフェスティバル

日 1月11日〜3月14日の毎週木曜日(2月22日を除く) 10時〜11時 対 18歳以上の方 定 各12人(先着順) ￥1回750円 ※別途、ロッカー代(1回50円)が掛かります。 所・申・問 当日の9時から、直接、下落合プール(中央区下落合)へ。 0852・2518、0858・2621

かんたんアクアエクササイズ

さいたま(桜区道場) ③浦和スプリングレーンズ(南区鹿手袋) 対 市内在住、在学又は市内の施設に通所する小学3年生以上の方、①③は身体・知的・精神障害がある方、②は知的・精神障害がある方 定 ①・②各15人 ③10人 ※いずれも抽選です。 申 込 書 各区支援課で配布中 ※市ホームページでダウンロードもできます。 申 込 期 限 ①・②1月15日(月) ③1月22日(月) 問 障害政策課 0829・1306、0829・1981

日 2月6〜27の火曜日 17:30〜18:50 対 ①小学生以上の女性 ②中学生以上の男性 定 ①各15人 ②各5人 ￥①1回1,000円 ②1回800円 所・申・問 1月5日(金)の15時から、電話で、浦和西体育館へ(先着順)。 0855・4541、0840・1465

Table with 3 columns: No., 行事名, 日時. Includes activities like 女子サッカー教室, 男のヨガ教室.

浦和西体育館の教室

イムレース、ソリを利用した親子ゲームなど 対 市内在住、在勤又は在学で、スケートの経験がある小学生以上の方 ※小学生は保護者の同伴が必要です。 定 100人(抽選) ￥1,000円 ※貸し靴は、別途400円掛かります。 申・問 1月16日(火)(必着)までに、往復はがき(一通5人まで)で、代表者の必須事項と全員の氏名(ふりがな)・年齢(学年)・性別を、〒336-0916 緑区宮本1-11-4 市スケート連盟(野中)へ。 0754・9180 17時〜21時 問 (公財)市スポーツ協会 0851・6250 0851・6253

西楽園の教室

No.	行事名	日時
①	中級クローリング教室	2/1～3/21の毎週木曜日(全8回) 13:00～14:00
②	リフレッシュヨガ	2/2～3/29の毎週金曜日(2/23祝を除く、全8回) 14:00～15:00
③	はじめて太極拳(初心者クラス)	2/3～3/30の毎週土曜日(3/16を除く、全8回) 10:30～11:20
④	簡化24式太極拳(中級クラス)	2/3～3/30の毎週土曜日(3/16を除く、全8回) 11:30～12:30
⑤	初級クローリング教室	2/7～3/27の毎週水曜日(全8回) 10:00～11:00
⑥	平泳ぎ教室	2/7～3/27の毎週水曜日(全8回) 12:00～13:00

対高校生以上の方 ※①・⑥はクローリングで25m以上、⑤はバタ足で12.5m以上泳げる方に限ります。

定①・⑤・⑥各25人 ②～④各20人

所・申・問 1月16日(火)(必着)までに、往復はがき(1行事1通のみ)で、**必須事項**と性別、年齢を、〒331-0074 西区宝来6-1 西楽園へ(抽選)。  
TEL 624-0486、FAX 624-4757

ブロンコスクリニック

日 2月23日(祝) 10時～12時

内 さいたまブロンコスの指導者が教えるバスケットボール教室

対中学生 定30人(抽選)

¥3,000円

所・申・問 1月31日(水)までに、ファクスで、**必須事項**を、岩槻文化公園(岩槻区村国)へ。

※(公財)市公園緑地協会のホームページ(<https://www.sgd.or.jp/>)でも申し込みます。なお、結果は全員に連絡します。

TEL 798-8411  
TEL 798-9350

小学生バドミントン体験会



日 2月17日(土) ▼10時～12時

▼13時30分～15時30分

所 浦和西体育館(桜区下大久保) 対市内在住・在学の小学生で、バドミントン経験のない方 ※保護者の送迎が必要です。

定各30人(先着順)

所・申・問 1月5日(金)～30日(火)に、Eメールで、**必須事項**と年齢(学年)、時間を、市バドミントン協会(守屋)へ。※結果は参加できない方のみに連絡します。TEL 090-8643-3313【10時～18時】

✉ moriya@saitamacity-bad.com

問(公財)市スポーツ協会 TEL 851-6250【9時～17時】 FAX 851-6253

その他

創業相談会

No.	行事名	日時	問合せ
①	創業相談 TIME	▶1/9(火) ▶2/20(火) ▶3/19(火) 10:00～16:00	日本政策金融公庫 TEL 643-3739 URL <a href="https://www.jfc.go.jp/n/finance/sougyou/sougyou04.html">https://www.jfc.go.jp/n/finance/sougyou/sougyou04.html</a>
②	女性創業相談会	▶1/19(金) ▶2/16(金) ▶3/15(金) 10:00～16:00	創業・ベンチャー支援センター埼玉 TEL 711-2222 URL <a href="https://www.saitama-jr.jp/sogyo/">https://www.saitama-jr.jp/sogyo/</a>

※各ホームページでも申し込みます。

内 創業に関する個別相談(1人50分)

対 ①創業を予定している、又は創業後間もない方 ②市内で創業を目指す女性

定各5人(先着順)

所・申・問 1月5日(金)から、電話で、**必須事項**を、各問合せへ。

所・問 中央図書館 浦和駅東口・コムナール8階 TEL 871-2100、FAX 884-5500

遺言・相続登記相談会

日 2月17日(土) 13時～16時

所 さいたま地方方法務局(中央区下落合)

内 法務局職員による講演会や司法書士・土地家屋調査士による相談

定30組(先着順)

司法書士による電話相談も行います

相談専用電話 TEL 0120-339-279【10時～16時】

所・申・問 1月15日(月)から、電話で、さいたま地方方法務局(不動産登記部門)へ。TEL 851-1000

【土・日曜日、祝・休日を除く、9時～17時】

問 埼玉司法書士会事務局 TEL 863-7861

市民生活安全課 TEL 829-1214、FAX 829-1969

若者被害特別相談

相談窓口	日時
消費生活総合センター(大宮駅西口・JACK大宮6階) TEL 645-3421	1/18(木)～20(土) 9:00～16:30
浦和消費生活センター(浦和駅東口・コムナール9階) TEL 871-0164	
岩槻消費生活センター(岩槻駅東口・WATSU東館3階) TEL 749-6191	1/18(木)・19(金) ▶9:00～12:00 ▶13:00～16:30

内 架空請求や不当請求などの消費生活に関する相談

対 市内在住で、29歳以下の方

問 消費生活総合センター

TEL 643-2239

FAX 643-2247

市民活動団体・NPO法人のための法律相談

日 1月11日～3月28日の木曜日  
▼15時～▼16時～▼17時  
▼18時～

所 市民活動サポートセンター(浦和駅東口・コムナール9階)

内 弁護士による市民活動などについての無料相談

対 市民活動を行っている方、又は市民活動団体

定 各1組(当日先着順)

所・申・問 当日、直接、市民活動サポートセンターへ。

TEL 813-6400

FAX 887-0161

アルコール・薬物・ギャンブルなどの依存症に関する個別相談会

日 2月19日(月) 9時～17時

所 あいぱれつと(浦和区上木崎)

対 市内在住で、アルコールや薬物、ギャンブルなどの依存症に関わる問題を抱える方、又はその家族

定 5人程度(先着順)

所・申・問 1月5日(金)の9時から、電話で、こころの健康センターへ。

TEL 762-8548

FAX 711-8907



# 無料相談

- 専門家が解決のためのアドバイスをします。
- 予約制以外の受け付けは、終了時間の30分前までです。
- 法人及び係争中の相談は受けられません。

## 1月の各種相談

※相談種別によっては、祝・休日等の相談を休止します。詳細は各相談窓口へお問合せください。

種別	日時	会場・申込み・問合せ	
人権相談	11日(木) ▶10時~12時(受付:11時30分まで) ▶13時~15時(受付:14時30分まで)	所大宮区役所、中央区役所、浦和コミュニティセンター(浦和駅東口・コムナール10階)、岩槻区くらし応援室 関人権政策・男女共同参画課 関829-1132、関829-1969	
女性相談	法律相談(予約制)	第1・3火曜日 13時~15時50分 第2水曜日 13時~15時50分	所あいばれっと(浦和区上木崎) 関・関男女共同参画相談室 関711-5739、関711-8904 所・関・関パートナーシップさいたま(大宮駅西口・シーノ大宮センタープラザ3階) 関642-8107、関643-5801
	心の健康相談(予約制)	第4火曜日 13時30分~16時15分	所あいばれっと 関・関男女共同参画相談室 関711-5739、関711-8904
	悩み電話相談	月~金曜日 10時~20時 土・日曜日、祝日 10時~16時	関男女共同参画相談室 関711-6650
		月~水・金曜日 10時~17時	関浦和区役所内 女性の相談室 関829-6129
月・水曜日 10時~17時 火・金曜日 10時~17時		関岩槻区役所内 女性の相談室 関790-0158 関中央区役所内 女性の相談室 関840-6132	
DV電話相談	月~金曜日 10時~17時	関DV相談センター 関762-3880	
男性相談	悩み電話相談	第2・4日曜日 13時~16時	関男性の悩み電話相談専用電話 関711-6101
法律相談(予約制)	第4水曜日 16時30分~19時20分	所・関・関パートナーシップさいたま 関642-8107、関643-5801	
消費生活相談 ※来所の場合は、事前にご連絡ください。	月~土曜日 9時~17時(受付:16時30分まで)	所・関消費生活総合センター(大宮駅西口・JACK大宮6階) 関645-3421、関643-2247 所・関浦和消費生活センター(浦和駅東口・コムナール9階) 関871-0164、関883-4893	
	月~金曜日 9時~12時、13時~17時(受付:16時30分まで)	所・関高次脳機能障害者支援センター(岩槻駅東口・WATSU東館3階) 関749-6191、関749-6193	
	日曜日 9時~16時(電話相談のみ)	関消費生活総合センター 関645-3421、関643-2247	
自死遺族電話相談	月~金曜日 9時~17時	関こころの健康センター 関762-8548	
不妊・不育電話相談	月・木・金曜日 10時~16時	関不妊・不育相談専用電話 関840-2233	
妊娠・出産電話相談	火曜日 13時~16時	関妊娠・出産相談専用電話 関840-2217	
家庭児童相談(電話相談可)	月~金曜日 9時~17時	所・関各区支援課 ※各区役所の代表電話番号は10ページに記載しています。	
ひとり親家庭の法律相談(予約制)	15日(月)、28日(日) 13時30分~16時15分	関・関ひとり親家庭就業・自立支援センター 関829-1948、関829-1960	
高次脳機能障害相談	月~金曜日 9時~16時	所・関高次脳機能障害者支援センター(大宮区役所内) 関646-3125、関646-3163	
認知症相談(電話相談)	月~金曜日 9時30分~16時	関社協 在宅サービス課 大宮サービスセンター 関782-6839、関782-6840	
認知症専門医相談(予約制)	①13日(土) 14時~ ②24日(水) 13時30分~	所①野本町コミュニティセンター(中央区本町東) ②岩槻区役所 関・関社協 在宅サービス課 大宮サービスセンター 関782-6839、関782-6840	
心配ごと相談 ※来所相談のみです。 ※受付は15時30分まで	月曜日 13時30分~16時 ※1月1日祝・8日祝を除く	所・関社協 大宮区事務所(大宮区役所内) 関646-4441、関646-4447	
	17日(水) 13時30分~16時	所浦和区保健センター(市役所西隣) 関・関社協 浦和区事務所 関834-3131、関833-3199	
	18日(木) 13時30分~16時	所・関・関社協 岩槻区事務所(岩槻駅東口・WATSU東館3階) 関757-9291、関756-3064	
	第2・4火曜日 13時30分~16時 第2・4金曜日 13時30分~16時	所・関・関社協 中央区事務所(中央区役所内) 関854-3724、関854-3511 所武蔵浦和コミュニティセンター(武蔵浦和駅西口・サウスピア) 関・関社協 南区事務所 関838-1818、関838-2700	
聴覚障害者相談(予約制)	月~金曜日 9時~12時、13時~17時	所浦和ふれあい館(浦和区常盤) 関・関社協 地域福祉課 聴覚障害者相談窓口 関823-9556、関823-9557	
宅建業協会の不動産相談	第3水曜日 9時~12時(受付:11時30分まで) 第2火曜日 13時~16時	所大宮区くらし応援室 関(公社)県宅地建物取引業協会大宮支部 関643-5051 所中央区役所 関埼玉土建さいたま支部 関861-7111	
住宅新築・増築・改築・修繕相談 (法律相談を除く)	第2木曜日 13時~16時	所南区役所 関埼玉土建さいたま支部 関861-7111	
	第4火曜日 9時~12時 第4木曜日 13時~16時	所大宮区くらし応援室 関埼玉土建さいたま北支部 関669-5277 所浦和区役所 関建設埼玉浦和地区本部 関825-2693	
	①第3日曜日 ②第3金曜日 ③第4日曜日 14時~16時 ※予約は土・日曜日、祝・休日を除く、相談日2日前の16時までです。	所①北・中央区くらし応援室 ②浦和区くらし応援室 ③大宮区くらし応援室 関住宅政策課 関829-1518、関829-1982	
行政相談	月~土曜日 10時~17時(受付:16時30分まで)	所マールA館2階(武蔵浦和駅南口) 関さいたま総合行政相談所 関839-8150	
スクラム相談(企業経営者相談)	月~金曜日 10時~12時、13時15分~16時15分 ※1月4日(木)・5日(金)を除く	所大宮区役所 関スクラム相談所 関783-3530	

## 2月のくらし応援室の相談

● 申込み・問合せ / ▶ 予約制...相談日の40日前~7開庁日前に、直接又は電話で、各区くらし応援室へ。※土・日曜日、祝・休日は受け付けていません。なお、種別ごとに1人年度1回に限りです。▶ 当日先着順...当日、直接、会場へ。

オンラインでも予約ができます  
予約方法など詳しくは、市ホームページをご覧ください。



各区くらし応援室の電話番号 西 区 関620-2626 北 区 関669-6026 大宮区 関646-3026 見沼区 関681-6026 中央区 関840-6026  
桜 区 関856-6136 浦和区 関829-6049 南 区 関844-7136 緑 区 関712-1137 岩槻区 関790-0128

種別	会場(区役所)・日時	種別	会場(区役所)・日時
予約制	弁護士による法律相談(民事一般)	社会保険労務士による年金・保険・労務相談	北...第2金曜日 南...第4日曜日 13時30分~16時30分
	弁護士による法律相談(多重債務)	行政書士による相続・遺言・内容証明相談	北...第4木曜日 大宮...第4火曜日 中央...第3金曜日 南...第2火曜日 緑...第1木曜日 岩槻...第4水曜日 13時30分~16時30分
	司法書士による登記・法律相談	土地家屋調査士による登記相談	大宮...第4木曜日 中央...第4水曜日 浦和...第2金曜日 岩槻...第2火曜日 13時30分~16時30分
当日先着順	西...第4木曜日 北...第1月曜日 大宮...第3金曜日 見沼...第2水曜日 中央...第4水曜日 桜...第2木曜日 浦和...第3火曜日 南...第1木曜日 緑...第3木曜日 岩槻...第2火曜日 13時30分~16時30分	税理士による税務相談	大宮...第3火曜日 中央...第1月曜日 南...第2金曜日 13時30分~16時30分
		借地・借家相談	大宮...第1・3水曜日 13時30分~16時30分
		行政相談(国の機関などへの苦情・意見・要望)	大宮...第2金曜日 岩槻...第3火曜日 9時~12時 中央...第3水曜日 浦和...第2水曜日 13時30分~16時30分
		交通事故相談	大宮...月・木曜日(12日(休)を除く) 9時~12時、13時~16時 水曜日 13時~16時

お知らせ

募集

催し

講座

スポーツ

その他

相談

Information

さいたまから  
つながる東日本

さいたま  
フォト日記

## ■ Consultation Services for Foreign Residents/外国人のための生活相談

\*Closed national holidays (祝・休日を除く)

Services/内容	Mon./月曜日	Tue./火曜日	Wed./水曜日	Thu./木曜日
Everyday Life Consultation and Administrative Information Guidance/生活の相談・市の案内 Time/時間: 9am – 12pm	English/英語 Tagalog/タガログ語	Korean/韓国・朝鮮語	English/英語 Vietnamese/ベトナム語	Chinese/中国語
Multilingual Daily Life Consultation Service/生活の相談 Time/時間: 9am – 12pm, 1pm – 3pm * last appointment at 2pm/午後2時まで受け付け	—	Chinese/中国語	English/英語 9am – 12:30pm, 1pm – 2:30pm	Korean/韓国・朝鮮語
Daily Life Support Office, Omiya Ward Office 2F/大宮区役所2階 ぐらし応援室 TEL 048-646-3097				
International Exchange Center (IEC), Saitama Tourism and International Relations Bureau (STIB) (9F Comunale, Urawa Sta. East Gate)/さいたま観光国際協会 国際交流センター(浦和駅東口・コムナーレ9階) TEL 048-887-1506				



## ■ News from Saitama City/さいたま市からのお知らせ

### A Bonsai Event will be held at The Ritz Carlton, Tokyo

There will be a 3-week long display of bonsai, one of Saitama City's traditional industries, at The Ritz Carlton luxury hotel in Roppongi's Tokyo Midtown. A bonsai-themed afternoon tea will also be available during the display period.

**Date/Time:** Jan. 11-31, 2024

**Venue:** The Ritz Carlton, Tokyo (Minato-ku, Tokyo)

**Featuring:** 15 top-tier bonsai selected from the gardens that make up Omiya Bonsai Village (The displays will be changed weekly)

**Inquiries:** Tourism and International Exchange Division

**Tel:** 048-829-1236 **Fax:** 048-829-1944

### Come Watch the Japanese Speech Contest

**Date/ Time:** Feb. 3, 2024, 1pm-4pm

**Venue:** Multipurpose Hall, Urawa Community Center (COMUNALE 10F, Urawa Station East Gate)

**Details:** Foreign applicants will be giving speeches in Japanese on the topic, "How mysterious!?"

**Guest capacity:** 200 (No reservations required. First come, first served) Free Entry

**Inquiries:** IEC, STIB **Tel:** 048-813-8500 **Fax:** 048-887-1505

**Email:** iec@stib.jp

### ザ・リッツ・カールトン東京で大宮盆栽のプロモーションを行います

さいたま市の伝統産業である「大宮盆栽」を、六本木の東京ミッドタウンにあるラグジュアリーホテル「ザ・リッツ・カールトン東京」で約3週間展示します。また、期間中は、盆栽とコラボレーションしたアフタヌーンティーが提供されます。



●日時/1月11日(木)から31日(水)まで

●会場/ザ・リッツ・カールトン東京(東京都港区)

●内容/大宮盆栽村の各園から選びぬかれた盆栽を15点程度展示します。(1週間ごとに全ての盆栽を入れ替えます)

●問合せ/観光国際課 TEL 048・829・1236、FAX 048・829・

1944

### 外国人による日本語スピーチ大会を開催します

●日時/2月3日(土) 午後1時から午後4時まで

●会場/浦和コミュニティセンター(浦和駅東口・コムナーレ10階)

●内容/外国人が「不思議だなあ!？」をテーマに日本語でスピーチをします

●定員/200人(当日先着順) ※費用は掛かりません。

●問合せ/(公社)さいたま観光国際協会 国際交流センター

TEL 048・813・8500、FAX 048・887・1505 E-mail iec@stib.jp



## 寄付ありがとうございました



さいたま市社会福祉協議会へ ▶古賀宏子さん 2万1,000円 ▶(株)宝石パチンコプラザラ・カータ大宮本店 5,000円 ▶エンジョイ・リサイクル 5万1,588円 ▶匿名 2万円 ▶やきとりまるさだ お客様一同 6,059円 ▶匿名 2,227万6,363円 ▶さいたま市立浦和南高等学校 生徒会 13万6,785円 ▶(株)東日本地所 20万円  
ふれあい福祉基金へ ▶宮原青年クラブ 3万円

東日本連携企画 #22

# さいたまからつながる 東日本

さいたま市が進める  
東日本連携事業や  
東日本地域の魅力を紹介!

東日本のヒト・モノ・情報が集まる  
**まるまるひがしにほん**



まるまるひがしにほん (大宮駅東口徒歩1分) で行う、1月のイベントを紹介します。

行事名/内容	日時
福井県のイベント/特産品の販売など	1/6(土)~14(日)(1/9(火)を除く) 11:00~19:00
富山県富山市のイベント/物産品の販売など	1/20(土)・21(日) 11:00~19:00
東日本連携eスポーツイベント/東日本地域の特産品の販売	1/28(日) 11:00~19:00 ※イベントは13:00~16:00

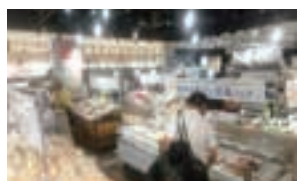

▲過去のイベントの様子

## 東日本連携eスポーツイベント「まるまるひがしにほんフォートナイトバトロワ大会デュオ」を開催します

北海道・東北、関東、信越・北陸・中部の各地区ブロック予選を勝ち上がったチームなどによる決勝戦、解説者やゲストなどを交えたエキシビジョンマッチ、eスポーツの無料体験ブースの設置、各地域の特産品の販売を行います。



▲今年のイベントの様子

**日時** 1月28日(日) 13時~16時 ※入場・観戦(無料)・40人(当日先着順)  
**問合せ** 観光国際課 ☎829・1365 ☎829・1944



**問合せ** まるまるひがしにほん ☎856・9111 ☎856・9108  
経済政策課 ☎829・1401 ☎829・1944



市LINE公式アカウントからも  
イベント情報を受け取れます。  
※受信設定が必要です。

## くらしの情報 住民登録に関する届出 ~届出は区民課または各支所へ~

届出	届出期間	届出人	届出に必要なもの
転入届 (本市に越してきた方)	転入をした日から 14日以内	本人または 世帯主ほか	<ul style="list-style-type: none"> <li>●住民基本台帳カードまたはマイナンバーカード(お持ちの方)</li> <li>●転出証明書(前住所地の市区町村役場で発行されている場合)</li> <li>●国民健康保険証(すでに加入している世帯に一部転入し、世帯主が変わる場合)</li> <li>●国民年金手帳(加入者)</li> <li>●介護保険受給資格証(受給者)</li> </ul>
転出届 (本市から越される方)	転出する前 (1か月前から 受け付けます)		<ul style="list-style-type: none"> <li>●住民基本台帳カードまたはマイナンバーカード(お持ちの方)</li> <li>●国民健康保険証(加入者)</li> <li>●印鑑登録証(印鑑登録している方)</li> <li>●介護保険被保険者証(加入者)</li> <li>●後期高齢者医療被保険者証(加入者)</li> <li>●子育て支援医療費受給資格証(受給者)</li> </ul>
転居届 (市内で越された方)	転居をした日から 14日以内		<ul style="list-style-type: none"> <li>●住民基本台帳カードまたはマイナンバーカード(お持ちの方)</li> <li>●国民健康保険証(加入者)</li> <li>●介護保険被保険者証(加入者)</li> <li>●後期高齢者医療被保険者証(加入者)</li> <li>●子育て支援医療費受給資格証(受給者)</li> </ul>
世帯主変更届 世帯分離届 世帯合併届	変更があった日から 14日以内		<ul style="list-style-type: none"> <li>●国民健康保険証(加入者)</li> </ul>

●届出には本人が確認できる証明書(マイナンバーカード、運転免許証など)が必要です。代理人が届出する場合は委任状が必要です。  
●住民登録の届出に印鑑は不要ですが、届出に伴う諸手続きが必要な場合があります。  
●外国人の方は、在留カードまたは特別永住者証明書を併せてお持ちください。



## 農業祭

11月18日(土)・19日(日) 市民の森・見沼グリーンセンター(北区見沼)



▲市内産の新鮮な野菜や色とりどりの花きを求め、多くの人が訪れました

## さいたまマラソン in 埼玉スタ

11月19日(日) 埼玉スタジアム2002(緑区美園)



▲ペアランの部や4時間チームランの部の他に、アーバンスポーツの体験などの同時開催イベントもあり、会場は多くの家族連れで賑わいました

広告

公益財団法人  
**青葉園**

ふるさとのお墓をお引越しませんか？  
お墓のお引越しのご相談を承ります

「墓地」購入は **048-623-2111**

所在地:〒331-0052 さいたま市西区三橋 5-1505  
宗旨・宗派・宗教不問です 墓地経営許可:埼玉県・32指令公衛取第1043号

広告

彩の国フォーシーズンメモリアル  
**La Terre**

**選べる3タイプの樹木葬**

①合祀 ②墓石付 ③墓石なし  
樹木葬/合祀タイプ 永代供養料  
**1霊88,000円**

承継者不要 生前申し込みできます  
永代供養料・使用料・納骨作業料・  
年1回合同供養含む・管理料(必要なし)

お墓は持たない  
引き取りできない  
ご遺骨がある

墓じまいを  
考えている

経済的に  
安く済ませたい

彩の国フォーシーズンメモリアル ラ・テール

所在地 まずは資料請求  
〒337-0031 埼玉県さいたま市見沼区大字笹丸字荒神277  
市営霊園「思い出の里」すぐそば

**0120-56-1481**  
年始は1/5から電話受付開始となります。

有限会社 **メモリアルサービス** 〒92-0918 東京都八王子市兵衛2-18-20 経営主体:四恩寺  
許可年月日:令和5年3月10日 墓地経営許可番号:指令保保所環第16107



# 鉄道のまち大宮 鉄道ふれあいフェア

11月25日(土) 大宮駅周辺、JR東日本大宮総合車両センター(大宮区錦町ほか)



▲「鉄道のまち大宮」を満喫できるさまざまな催しが行われ、子どもから大人までたくさんの方で賑わいました

# 市内の紅葉

市内各所



▲三橋総合公園(西区三橋)



▲氷川参道(大宮区高鼻町)



▲別所沼公園(南区別所)

## 安心の無料「事前相談」「事前見積」を承っております 広告

 JR「浦和駅」西口徒歩 <b>3分</b> 浦和ホール 0120-21-8000	 JR「武蔵浦和駅」東口徒歩 <b>5分</b> 武蔵浦和ホール 0120-10-0080	 JR「北浦和駅」東口徒歩 <b>6分</b> 北浦和ホール 0120-07-8000	 JR「中浦和駅」東口徒歩 <b>6分</b> 別所ホール 0120-32-8000	 JR「中浦和駅」東口徒歩 <b>3分</b> 中浦和ホール 0120-41-1147	 「道祖土入口」バス停徒歩 <b>1分</b> 駒崎ホール 0120-41-1147
 JR「与野駅」西口 <b>駅前</b> 与野ホール 0120-27-8825	 JR「大宮駅」東口徒歩 <b>6分</b> 大宮ホール 0120-25-6411	 「さいたま」鉄道博物館駅 徒歩 <b>8分</b> 大成ホール 0120-75-4488	 JR「指扇駅」南口徒歩 <b>8分</b> コスミック大宮 0120-01-5439	 「さいたま」岩槻駅 東口徒歩 <b>7分</b> 岩槻ホール 0120-46-0700	 JR「東浦和駅」徒歩 <b>8分</b> 柳崎ホール 0120-83-1900

公営斎場をはじめ300カ所以上のネットワークによりご葬儀を執り行えます

一般葬 社葬 家族葬 火葬式

●ご葬儀に関するあらゆる相談にお応えします ●経験豊富なスタッフがお手伝いいたします

葬儀費用には「公的給付」が受けられます

●国民健康保険加入者 ●各都道府県健康保険加入者 **5万円**  
2023年3月現在  
※公的給付は市・組合等によってその金額が異なります



株式会社

# セレモニー



## 0120-41-1147

本社:さいたま市浦和区常盤9-4-13 ☎048-822-6446(代)

24時間  
365日  
対応

イメージキャラクター 俳優 風間 杜夫

[www.sougi.info](http://www.sougi.info)